THE LARGEST CIRCULATED TELUGU DAILY FROM THE CAPITAL

# గోలకొండ పత్రిక

Estd. 1926 | సంపాదకులు: ఎన్. నరోత్తమరెడ్డి, ఎం. ఏ. | Regd. No. H. 92

సంపుటి: 19 సంచిక: 18 ** హైదరాబాద్, గురువారం 20-1-1966, ** 4 పేజీలు 7 పైసలు

**గోలకొండ పత్రిక చందారేట్లు**

| | |
|---|---|
| సంవత్సరానికి | రు. 27-00 |
| అర్ధ సంవత్సరానికి | 14-00 |
| మూడు నెలలకు | 7-00 |
| విడిగా | 7 పైసలు |
| ఆదివారం సంచిక | 10 పైసలు |

మూడు నెలలకు తక్కువ చందా తీసుకోబడదు.

**చిన్నతరహా పరిశ్రమలకు లోహముల కేటాయింపు**

న్యూఢిల్లీ, జనవరి 19

ఈసంవత్సరం మొదటి నాల్గు నెలలకై చిన్నతరహా పరిశ్రమలకై 8812 టన్నుల వివిధ లోహములను కేంద్రప్రభుత్వము విడుదల చేసింది. పరిశ్రమలు సరఫరా మంత్రాంగములోని చిన్నతరహా పరిశ్రమల అభివృద్ధి కమిషనర్ ఈలోహములను ఆయారాష్ట్రాలకు అలాట్ చేస్తారు. ఇందులో రాగి 1718టన్నులు, తుత్తునాగము 1607 టన్నులు, సీసము 888 టన్నులు, టిన్ను 166 టన్నులుకలదు.

# జనవరి24న నూతన కేంద్ర మంత్రిమండలి నిర్ణయఅవకాశం

## 186 ఓట్ల మెజారిటీతో శ్రీమతి ఇందిరాగాంధి ఎన్నిక

### తాము నెహ్రూ, లాల్‌బహదూర్‌ల విధానాలనే పాటిస్తామని ప్రకటన

న్యూఢిల్లీ, జనవరి 19

*కాంగ్రెసు పార్లమెంటరీ పార్టీ నాయకత్వానికి, భారత దేశానికి నాయకత్వంవహించే ప్రధానిపదవికి శ్రీమతి ఇందిరా గాంధి నేడు ఎన్నికయ్యారు. శ్రీమతి గాంధికి 355 ఓట్లు, వీరి ప్రత్యర్థి దేశాయికి 169 ఓట్లు వచ్చాయి.*

శ్రీమతిగాంధి మంత్రివర్గం జనవరి 4న ప్రమాణ స్వీకారం చేస్తుంది. ఒకరోజుముందుగా మంత్రిమండలి సభ్యుల పేర్లు ప్రకటించవచ్చని తలచబడుతున్నది.

ఈ నాయకత్వ ఎన్నిక అనంతరం ప్రధాని పండా రాష్ట్రపతి భవనానికివెళ్ళి శ్రీమతి ఇందిరాగాంధి ఎన్నిక వార్తను తెలిపి తమ మంత్రిమండలి రాజీనామాను రాష్ట్రపతికి అందజేశారు. శ్రీ పండా రాష్ట్రపతివద్దకు శ్రీ సత్యనారాయణ నిన్నాను వెంట నిడుకొని వెళ్ళారు.

రాష్ట్రపతి శ్రీమతిగాంధి కొత్త మంత్రివర్గాన్ని ఏర్పరచేవరకు ప్రస్తుత మంత్రివర్గాన్ని కొనసాగించవలసినదిగా శ్రీ పండాను కోరారు. నేడు కాంగ్రెసుపార్టీ నాయకురాలుగా ఎన్నికయిన శ్రీమతి ఇందిరాగాంధి రాష్ట్రపతిని ఈనాయంత్రం పాల్గు గంటలకు కలవనున్నారు. రాష్ట్రపతి నూతన మంత్రివర్గాన్ని ఏర్పరచవలసినదిగా శ్రీమతి గాంధిని అహ్వానించారు.

కాంగ్రెస్ పార్లమెంటరీ నాయకురాలిగా ఎన్నికయినందర్భగా పలువురు అందచేసిన అభినందనలకు శ్రీమతి గాంధి కృతజ్ఞతలు తెలిపారు. మనం పెక్కు ఇబ్బందులలో ఉన్నామని మన దేశం ఉన్నతమైనదనిమహాత్మాగాంధి, నెహ్రూ, లాల్‌బహదూర్ శాస్త్రి తూచిన ఉదాత్తమైనమార్గాన్ని అనుసరించాలన్నారు. తమను లాల్ బహదూర్ శాస్త్రి పండిత్‌జీ రాజకీయాలలోకి తీసుకొనినవిధాన్చారన్నారు- శ్రీ లాల్‌బహదూర్ శాస్త్రి శాంతి కొరకై తమ ప్రాణాలు అర్పించారు. అట్టి శాంతికే లక్ష్యంగాఉంచుకొని దేశాన్ని సుదృఢంగాచేసుకొని మన స్వాతంత్ర్యాన్ని పరిరక్షించుకొనాలి.

శ్రీమతిగాంధి తమను ఎల్లప్పుడూ దేశసేవికగా భావించుకొనుమని తమ తండ్రిగారు తమను ప్రథమ దేశ సేవకునిగా తలచినవారన్నారు.

"గొప్ప సాంప్రదాయాలు వారసత్వంగల గొప్పదేశం మనది- ప్రజలు పెక్కుకష్టాలు అజ్ఞానంలో ఉన్నారు అవసరమైనప్పుడు ఎట్టి గొప్ప పరీక్షలనయినా ఎదుర్కొనడానికి ధైర్యంగా ఒక్కటిపై నిలబడగలరు. లక్ష్యంగా మనజాతి ఎట్టిఇబ్బందులను క్లిష్టసమస్యలనయినా ఎదుర్కొనగలదని తాము విశ్వసిస్తున్నామన్నారు. ముఖర్జీదేశాయికి ప్రత్యేకంగా అభినందనల తెలిపారు- రాజకీయాలలో ఎన్నికలు సర్వసామాన్యమైనవి. ఎన్నికలు అయిపోగానే అన్నివిభేదాలు మరచి కలసి కట్టుగా పనిచేయడం ముఖ్యముగా ఇప్పుడు మనదేశంఉన్న పరిస్థితులలో కాంక్షనీయంఅని వివరించారు. శ్రీమతిగాంధి తనపట్లఉంచిన విశ్వాసానికి అనుగుణంగా తమ కర్తవ్యాన్ని నిర్వహించగలమని విశ్వసిస్తున్నామన్నారు.

**కొత్తమంత్రివర్గనిర్మాణం**

రాష్ట్రపతిని కలసినతరువాత పత్రికా ప్రతినిధులతో మాట్లాడుతూ తాము మంత్రివర్గాన్ని ఏర్పరచేవరకు కొన్నాళ్ళు పదుతుండవచ్చాను- అలా తాము ఎప్పటివరకు మంత్రివర్గాన్ని ఏర్పరచగలిగేది తేదీని చెప్పలేమని ఎన్నిక వాదలుస్తున్నామన్నారు- సమస్యలు సాధ్యమైనంతవరకు పరిష్కరించాల్సి ఉన్నప్పటికి శ్రీమతి ఇందిరా గాంధి పరిపక్వ నిర్ణయాలూ పకటంలోతీసుకొని ఆమె పరిపాలన పరిశ్రమ ప్రసిద్ధమయ్యేట్లు చేసుకోగలరని శ్రీ బహ్మయ్య ఆశించారు.

నగర కాంగ్రెస్‌కమిటీ అధ్యక్షులు శ్రీ ఎర్రాసత్యనారాయణ- "శ్రీమతి గాంధి ఎన్నిక హర్షణీయం. ఒకమహిళ ప్రత్యక్ష వ్యక్తి ధీపైనకూర్చుకొని భారత దేశం ఎదుర్కొంటున్న ప్రస్తుత క్లిష్ట పరిస్థితులను ఆమె పరిష్కరించగలరనే విశ్వాసం వుంది."

స్వామీ రామానంద తీర్థ శ్రీమతి గాంధి ఎన్నికపట్ల హర్షం ప్రకటిస్తూ పార్లమెంటరీ కాంగ్రెస్ పార్టీ సరియైన నిర్ణయాన్ని చేసిందని అన్నారు

ఎ.పి.టి.యు.సి. ప్రధానకార్యదర్శి శ్రీయస్. సత్యనారాయణరెడ్డి హర్షం ప్రకటిస్తూ శ్రీమతి గాంధి ఎన్నికవల్ల గుత్తాపత్రాలకు, సామ్రాజ్య వాదానికి సుముఖులైనవారికి పోటుమి లభించిందని అయినా శ్రీ మొరార్జీకి పడ్డిన వోట్లసంఖ్యను చూస్తే కాంగ్రెస్‌లోనే అభివృద్ధి నిరోధకులసంఖ్య ఎంత ఎక్కువగావుందో ప్రజలు తెలుసుకోవచ్చని అన్నారు.

## శ్రీమతిగాంధి ఎన్నికపట్ల రాష్ట్ర ప్రముఖుల హర్షం

హైదరాబాద్, జనవరి 19

శ్రీమతి ఇందిరాగాంధి కాలోచితమైన ప్రధాన మంత్రిగా ఎన్నికైన వార్తను అంటనగరాలలోని ప్రజలు హర్షాతిరేకముతో స్వీకరించారు. సామాన్య పౌరులు ఆశించిన వ్యక్తి ప్రధాని కావడముకూడా ప్రజలకు సంతృప్తిని కలిగించింది. భారత ఉపఖండము లాంటి బృహత్ ప్రజాస్వామిక దేశానికి ఒక మహిళ ప్రధాన మంత్రిగా ఎన్నుకోబడడము ప్రధానముగా మహిళలకు అత్యంత ఆనంద దాయకముగా ఉంది.

రాష్ట్రమంత్రులు, నగరములోని ప్రముఖులు పాలా మంది హర్షము తెలియచ్చుతూ ప్రకటనలు చేశారు.

ఆహార మంత్రి శ్రీఎ.సి.సుబ్బారెడ్డి శ్రీమతి గాంధికి అభినందనలు తెలుపుతూ దేశాన్ని సరియైన మార్గంలో నడిపించేశక్తిని శ్రీమతి ఇందిరకు ఇమ్మని భగవంతుడికి ప్రార్థిస్తున్నానని అన్నారు.

రాష్ట్ర హోంమంత్రి శ్రీ మీర్ అహ్మద్ అలీఖాన్ హర్షం ప్రకటిస్తూ శ్రీమతి గాంధి దేశాన్ని సరియైనదిశపైపోషణలిజం లక్ష్యసాధనకు కృషి చేయగలరని ఆశించారు.

**శ్రీ బహ్మయ్య హర్షం**

శ్రీమతి ఇందిరా గాంధి ప్రధాన మంత్రిణి అయినందులకు రాష్ట్రశాసన సభ శ్రీ అధ్యక్షులు శ్రీ గొట్టిపాటి బ్రహ్మయ్య అభినందనలు తెలిపారు.

ఆమె అఖిలభారత కాంగ్రెసు అధ్యక్షురాలుగా ఉన్నప్పుడు సకాలంలో సరైన నిర్ణయాలు తీసుకొన్న సందర్భాలున్నాయని ఆయన ప్రస్తావిస్తూ దేశంలో ఎన్నికల్ని గురించి లోకసభా నియోజకవర్గాలలో దేర్పుటను గూర్చి ఆమె సరైనవర్ణయాలు తీసుకున్నారని అన్నారు. ఇప్పుడు ఆమె క్లిష్టసమస్యల్ని జాతీయంగాను అంతర్జాతీయంగాను పరిష్కరించాల్సి ఉన్నప్పటికి శ్రీమతి ఇందిరా గాంధి పరిపక్వ నిర్ణయాలూ పకటంలోతీసుకొని ఆమె పరిపాలన పరిశ్రమ ప్రసిద్ధమయ్యేట్లు చేసుకోగలరని శ్రీ బహ్మయ్య ఆశించారు.

ప్రశ్న:- మీ మంత్రివర్గంలో తిప్పమైన మార్పులుంటాయా?

సమా:- కొన్నాళ్ళు వేచి ఉంటే మీకే తెలుస్తుంది.

మీ మంత్రిమండలిలోకి మురార్జీని తీసుకుంటారా? అని ఒకరు ప్రశ్నించారు-

శ్రీమతిగాంధి ఇంకా మంత్రివర్గాన్ని ఏర్పరచాలిగదా? అని అన్నారు-

ఒకప్రశ్నకు సమాధానమిస్తూకొంత కాలంతర్వాత తాము లోకసభకు సుస్నారు.

## తాష్కెంట్ ఒప్పందాన్నిగౌరవిస్తాం

### ప్రధాని పదవిని స్వీకరించనున్న శ్రీమతి ఇందిరాగాంధి ప్రకటన

న్యూఢిల్లీ, జనవరి 19

తాష్కెంటు ప్రకటన ద్వారా శ్రీ లాల్‌బహదూరు శాస్త్రి చేసిన వాగ్దానాన్ని భారత దేశము గౌరవించగలదని భారత ప్రధానిగా పదవిని స్వీకరించనున్న శ్రీమతి ఇందిరాగాంధి నేడు ప్రకటించారు.

పత్రికాప్రతినిధులతో మాట్లాడుతూ తాము ఇంకకుపూర్వమే తాష్కెంట్ పత్రికటనను ఆహ్వానించామన్నారు. తాష్కెంటు ప్రకటన ఇండియా-పాకిస్తాన్ల సంబంధాలు సాధారణచర్చలలో తొలిచర్య కాగలదని శాంతి సాధనకు ఎట్టి ప్రయత్నాన్నైనా ఆహ్వానించాలన్నారు.

తాష్కెంటు ప్రకటన అమలు గూర్చి సంప్రదించుటకు ప్రస్తుతము ప్రతినిధులు అయూబ్ ఖాన్‌ను కలుపాల్సిన అగత్యము లేదన్నారు.

తాము అనుసరించనున్న విధానాన్ని స్థూలంముగా వివరిస్తూ త్వరలో ఒక ప్రకటన చేయగలమన్నారు. లాల్ బహదూర్ శాస్త్రి తమతండ్రి అనుసరించిన ప్రాతిపదిక విధానాలను కాంగ్రెసు ఆమోదించిన నిర్ధారణాలను అనుసరించారని తాము గూడా వారి మార్గాన్నే అనుసరిస్తామన్నారు. నేడు ఆహార అడ్డి రంగాలలోను సరిహద్దుల రక్షణ విషయములోను మన దేశము క్లిష్టమైన ఇబ్బందుల ఎదుర్కొంటున్నదని భారత ప్రజలు చిరకాలముగా పెక్కు ఇబ్బందుల ఎదుర్కొన్నారని ఇప్పుడు లక్ష్యముగా ఐకముగా ఉండి దేశాన్ని పటిష్టము చేసుకొనగలరని అన్నారు శ్రీమతి గాంధి. ప్రతి సమస్యకు ఇతర సమస్యలతో సంబంధము ఉన్నదని ఆహార సమస్యకు వ్యవసాయ పరిస్థితి అభివృద్ధి కావాలని వ్యవసాయాధారితమైన సాముదాయకముగా దేశ ఆర్థికస్థితి కాగునడాలని ఈ విధముగా ఉన్న పరస్పర సంబంధము కలిగి ఉన్నాయనన్నారు వీరు.

**లాహాయం కళాశాల విద్యార్థి యూనియన్**

హైదరాబాద్, జనవరి 19

హైదరాబాద్ లాహాయంకళాశాల విద్యార్థి యూనియన్‌కు ఈ దిగువ వారు కార్యకర్తలుగా ఎన్నికయినారు: యం. యస్. కింగ్-అధ్యక్షుడు, వి. రాధాకృష్ణ-ఉపాధ్యక్షుడు యస్. శివరాజ-కార్యదర్శి, శ్రీ నారాయణరెడ్డి సంయుక్త కార్యదర్శి, జి. పాపయ్య కోశాధికారి.

## శ్రీమతి గాంధితో కాంగ్రెసు అధ్యక్షుని సమావేశం

న్యూఢిల్లీ, జనవరి 19

కాంగ్రెసు అధ్యక్షులు కామరాజ్ నేటి సాయంత్రము శ్రీమతి ఇందిరా గాంధిని కలిశారు- 15 నిమిషాలు సంప్రదించారు- మద్రాసు ముఖ్యమంత్రి భక్తవత్సలం, రాజస్థాన్ ముఖ్యమంత్రి ఎం-ఎల్ - సుఖాడియా పార్లమెంటు సభ్యులు ఇతరులు శ్రీమతి గాంధిని కలసి అభినందనల తెలిపారు- వీరిని కలసిన వారిలో అతుల్యఘోష్, సంజీవ రెడ్డి మద్రాసు ముఖ్యమంత్రి వి- వి- గిరి కలరు-

**నజ్రుల్ ఇస్లాంకవికి రు. 2 వేల గ్రాంట్**

కేంద్ర విద్యామంత్రిచే మంజూరి

న్యూఢిల్లీ, జనవరి 19

కేంద్ర విద్యామంత్రి ఎం-సి-చాగ్లా బెంగాల్ విప్లవకవి కాజి నజ్రుల్ ఇస్లాంకు ప్రస్తుత ఇబ్బందులనుండి కట్టుకొనడానికి తమ ప్రత్యేక నిధినుండి రూ- 2000 వెంటనే చెల్లించుటకుఆదేశాలు జారీచేశారు-

కాంగ్రెసు ఎం-పి- పి-ఆర్-చక్రవర్తి నజ్రుల్ ఇస్లాంకు తూర్పుపాకిస్తాన్ ప్రభుత్వము నెలకరి రూ. 350 ఇచ్చేదని అగ్రాంటును గత సెప్టెంబర్ నుండి ఆపివేయడమువల్ల ఈకవిఇబ్బందులకు లోనయినాడని కేంద్ర విద్యామంత్రి ప్రకారు. ఈకవికి తోడ్పడవలసినదిగా కోరారు.

## శ్రీమతిగాంధి ఎన్నికకు యుగోస్లావ్‌వర్గాల హర్షం

### కాంగ్రెస్‌లోని యువతరానికి ప్రతినిధి అని ప్రశంస

బెల్‌గ్రేడ్, జన 19

భారతదేశపు కొత్త మహిళా ప్రధానిగా శ్రీమతి ఇందిరాగాంధి ఎన్నికకు యుగోస్లావ్‌వర్గాలు హర్షాన్ని ప్రకటించాయి.

మూడురోజుల క్రితం కామరాజ్ శ్రీమతిగాంధి పేరును ప్రకటించినప్పుడే కాంగ్రెసు పార్లమెంటరీవర్గాలు వీరిని ఎన్నుకోగలవని యుగోస్లావ్ వర్గాలు అభిప్రాయపడ్డాయి- యుగోస్లావ్ పత్రికలు రేడియో టెలివిజన్ భవిష్యత్ భారత ప్రధాని అగు శ్రీమతిగాంధి అభ్యుదయ భావాలను ప్రశంసించాయి- యుగోస్లావ్ అధికార దినపత్రిక లోబ్రాకాంగ్రెసులోని యువతరానికి శ్రీమతిగాంధి సమర్థనుగు ప్రతినిధిగా, వీరిభావాలు అభ్యుదయకరమైనవి మిత్రమైనవని కాంగ్రెస్‌లోని పాతపంథావాదులు వీరికి ఉండగలరని వ్రాసింది- శ్రీమతిగాంధి నిస్సందేహముగా నెహ్రూ, లాల్‌బహద్దూర్‌లు అనుసరించినవిధానాల అమలు పరచగలరన్న విశ్వాసాన్నికూడా యుగోస్లావ్ వర్గాలు వ్యక్తంచేశాయి-

## అమెరికాతో యుద్ధం రావచ్చని చైనా భావన

పెకింగ్, జనవరి 19

అణ్వాయుధాలు లేకపోవడాయకమైన ఆయుధాలతో త్వరలో అమెరికాతో యుద్ధము సంభవించ వచ్చని చైనా సైన్యము అందుకు పూర్తిగా ఆయత్తమై ఉండాలని నేడు చైనా పాలకులు తమ సైన్యానికి తెలిపారు. గత 20 రోజులుగా జరుగుతున్న చైనా సైనిక రాజకీయ ఉన్నతస్థాయిసమావేశము ముగిసింది.

## శ్రీమతిగాంధివిశాలహృదయంతో వ్యవహరించగలరు

### శ్రీసి.వి. రాజగోపాలచారి అభిప్రాయం: శ్రీవాజ్‌పేయీ, శ్రీబెనర్జీల హర్షం

మద్రాస్, జనవరి 19

శ్రీమతి ఇందిరాగాంధి కాంగ్రెస్ పార్లమెంటరీ పార్టీ నాయకురాలిగా ఎన్నుకోబడిన వార్తవిని శ్రీరాజగోపాలాచారి తమ కార్యాలను వెల్లడిస్తూ కాంగ్రెసు అంతరంగ వ్యవహారమైన నాయకునికి ఎన్నికపట్ల అంతగా చెప్పవలసిన అవసరము తనకు లేకున్నా, కాంగ్రెసు పార్టీని వ్యతిరేకించే తనకు ఈసందర్భంలోకొన్ని ముఖ్యఅంశాలను స్పష్టీకరించేఅవసరముందనిఅన్నాడు.

శ్రీమురార్జీ కంటే శ్రీమతి ఇందిరాగాంధీ తన తండ్రి మాదిరిగానేజాతీయ సమన్వయవల్ల విశాల హృదయముతో వ్యవహరించగలుగుతారు. అవిభక్త భారత-పాకిస్తాన్ సంబంధాలను మెరుగుపర్చడానికి, అధికారభాషాపిక్ష యమైన ఉర్దూ భాషకు, బెంగాల్ రాష్ట్రాలు కనపరుస్తున్న అభ్యర్థనను అర్థంచేసుకొని కృషిచేస్తారనే నమ్మకం వుందని శ్రీసి.ఆర్. అన్నారు.

ఇక శ్రీముఖర్జీదేశాయి నాయకత్వానికి పోటీనిచ్చి చాలా మంచిపని చేశారు. ముఖ్యముగా కాంగ్రెసు క్రమంగా ప్రజాపక్ష నిరంకుశత్వ ధోరణిలో సంస్థాగత కార్యకలాపాలను నడుపుతూవుండడంవల్ల, శ్రీముఖర్జీ ప్రజాస్వామ్య పరిరక్షణ దృష్టితోపోటీ చేయడం హర్షనీయం. శ్రీముఖర్జీకి వోటువేసిన 169 సభ్యులు సామాన్యంతో తమ నిర్ణయాన్ని ప్రకటించి పార్టీలో వున్న విభేదాలను బహిర్గతంచేశారని, ప్రజలమధ్య పెట్టే పార్టీ సంస్థాగత రహస్యాలు చాలాకాలము దాగవని శ్రీచారి అన్నారు.

**శ్రీఅతుల్ బిహారీవాజ్‌పేయీ**

శ్రీమతి గాంధి కాంగ్రెసు పార్లమెంటరీపార్టీ నాయకురాలిగా, దేశ ప్రధానిగా విజయవంతముగా వ్యవహరించాలని తాను కోరుకున్నానని జనసంఘ్ నాయకులు శ్రీఅతుల్ బిహారీ వాజ్‌పేయీ అన్నారు-

ప్రస్తుత క్లిష్టపరిస్థితులలో కాంగ్రెసుపార్టీ తమసమస్థితిలో ఇక్యాన్ని సాధించాలని, శ్రీమతిగాంధి దేశములోని అతివాద-మితవాద వర్గాలమధ్య సామరస్యాన్ని సాధిస్తే ఆమె కార్యక్రమను నిర్వర్తించి వారవుతారని శ్రీ వాజ్‌పేయీ ఆశించారు-

**శ్రీ నిత్యనారాయణ బెనర్జీ**

అఖిల భారతీయహిందూ మహాసభ అధ్యక్షులు శ్రీ నిత్యనారాయణబెనర్జీ శ్రీమతిగాంధికి అభినందనలు తెలుపుతూ ఆమె దూరదృష్టితో, యువతరము ఆశయాలతో నాయకత్వాన్ని నిలుపుకోగలరని చెప్పారు-

జాతీయ దృక్పథముతో ఆమె ఆహార ఉత్పత్తి, ధరల స్థిరీకరణ విషయములో వాస్తవిక విధానాలను రూపొందించి అనుసరించగలదని శ్రీ బెనర్జీ ఆశాభావాన్నివ్యక్తముచేశారు-

## 13,500 పంపు సెట్లకు విద్యుచ్ఛక్తిఇవ్వాలని నిర్ణయం

### 1966-67 లో విద్యుచ్ఛక్తిబోర్డుచే వ్యవసాయ సర్వీసుకు ప్రాధాన్యత

హైదరాబాద్, జనవరి 19

1966-67 లో రాష్ట్రములోని మొత్తం 700 గ్రామాలకు విద్యుచ్ఛక్తిని సరఫరాచేసి 18,500 వ్యవసాయిక పంపుసెట్లకు విద్యుచ్ఛక్తి కనెక్షన్‌లనుఇవ్వాలని రాష్ట్రవిద్యుచ్ఛక్తి బోర్డు నిర్ణయించింది.

ఈసంవత్సరము జూన్‌వాటినుండి ప్రారంభం కానున్న 47 లిఫ్టు నీటి సరఫరా పథకాలకు ప్రాముఖ్యతఇవ్వబడుతుందని అధికారవర్గాలు సూచిస్తున్నాయి. ఎన్ని గ్రామాలకు అని కాకుండా ఎంతవరకు వ్యవసాయ అవసరాలకు విద్యుచ్ఛక్తి సరఫరాఅవుతుందో చూడడము ప్రధానమని ఇటీవల ఢిల్లీలోజరిగినవిద్యుచ్ఛక్తిబోర్డుంద్రైన్మెంబర్ల సమావేశములో నిర్ణయించారు.

వ్యవసాయ పనులకు కావలసిన విద్యుచ్ఛక్తి కనెక్షన్‌లను ఎక్కువ సంఖ్యలో సమకూర్చే నిమిత్తం కేంద్ర వ్యవసాయ మంత్రిత్వశాఖ రాష్ట్ర విద్యుచ్ఛక్తిబోర్డులకు ప్రత్యేకముగా డబ్బునుకేటాయించింది. ఆప్రత్యేక కేటాయింపుకంటే రాష్ట్ర విద్యుచ్ఛక్తి బోర్డుకు 1964-65 లో రూ 20 లక్షలను, ఈసంవత్సరం రూ. 50 లక్షలను మంజూరుచేశారు. కాని విద్యుచ్ఛక్తి బోర్డు రాష్ట్రంలో వ్యవసాయ సర్వీసు కనెక్షన్‌లను అభివృద్ధిపరిచే నిమిత్తం రూ.611లక్షలపథకాన్నిరూపొందించిన దృష్ట్యాపైకేటాయింపుసరిపోవడంలేదు

పంపుసెట్లకు విద్యుచ్ఛక్తి కనెక్షన్‌లను అధికసంఖ్యలో పొందించడానికి రాష్ట్ర వ్యవసాయశాఖ డైరెక్టర్ రూ. 125 లక్షల విలువచేస్తున్న 8 వేల పంపుసెట్లకు ఆర్డర్ చేశారు. వర్తమాన సంవత్సరములో రాష్ట్రములో దాదాపు 8 వేల పంపుసెట్లకు విద్యుచ్ఛక్తి కనెక్షన్‌లను ఇచ్చారు.

**సంక్రాంతినాడు కోళ్ళ పందెములు**

కాకినాడ గూడెం, జన 19

సంక్రాంతినాడు దాదాపు 250 కోడిపందెముల ఆడువారిని ఇప్పటి పోలీసులు అరెస్టుచేసి వారినుండి పెయ్యిరూపాయలునగదు 40కోళ్ళను పట్టుకున్నారు. ఈ ప్రాంతంలో కొన్ని వర్గాలవారు సంక్రాంతినాడు కోళ్ళ పందెముల ఆడుతారు.

**విజయవాడలో**

విజయవాడలో సంక్రాంతినాడు పోలీసులు కోడిపందెముల ఆడే 56 మందిని పట్టుకున్నారు- అరెస్టుచేయబడినవీరు స్థానికమేజిస్ట్రేటుముందు హాజరు పరచబడినారు.

**వియత్‌నామ్ పోరాటానికి ఆదనపు ధనము**

### కేటాయింపునకుజాన్సన్ అభ్యర్థన

వాషింగ్‌టన్, జనవరి 19

వియత్‌నామ్ యుద్ధానికై 12760 మిలియన్ల డాలర్లఅదన గా మంజూరు చేయవలసినదిగా ప్రసిడెంట్ జాన్సన్ కాంగ్రెసును కోరారు.

సెనెటు ప్రసిడెంట్ మరియు ప్రతినిధుల సభ స్పీకర్‌కు వ్రాసినలేఖలో జాన్సన్ వియత్‌నామ్ ప్రజల కోసం తుకు ఈమొత్తం అవసరమని తెలిపారు.

మీ నీరును వృధా చేయకండి

వ్యవసాయదారులకు విజ్ఞప్తి

మాచే తయారు చేయబడిన ఆర్. సి. సి. సిమెంటు పైపులను జిల్లా పరిషత్తు, పంచాయతి సమితులు, వర్క్స్ శాఖలందుకూడా సప్లయి చేయుచున్నాము.

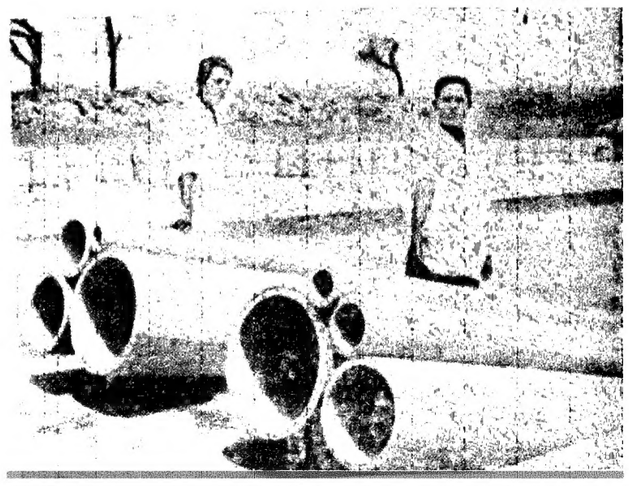

సంప్రదించండి:

ఎన్. ఆర్. రుద్ర సిమెంటు పైప్స్ కంపెని

కొత్తపల్లి జి. కరీంనగరం

దర్శించండి

అఖిల భారత పారిశ్రామిక ప్రదర్శనం, హైద్రాబాద్

1966 జనవరి 1 నుండి ఫిబ్రవరి 10 వరకు

నేడే- స్త్రీల రోజు

ప్రదర్శనాలకు పురుషులకు ప్రవేశంలేదు. స్టాల్స్‌నద్ద అవసరమయిన కొద్దిమంది మాత్రమే వుండవచ్చును. స్త్రీలు ఒక చిన్న భాగంపై తమ పేరు అడ్రసు వ్రాసి తమ పిల్లల లేబులలో వుంచవలెను.

(EX 66-26)

## ఆశియా అభివృద్ధి బ్యాంకుకు అమెరికా పెట్టుబడి

### ఇరవై కోట్ల డాలర్లు ఇవ్వాలని కాంగ్రెసుకు అమెరికా అధ్యక్షుని సూచన

వాషింగ్టన్, జన 19

ఆశియా అభివృద్ధి బ్యాంకుకు ఇరవై కోట్ల డాలర్లు ఇవ్వటానికి అనుమతించుమని అధ్యక్షులు జాన్సన్ అమెరికా కాంగ్రెసును కోరారు.

ఆశియాలో శాంతి స్థాపన ప్రపంచ శాంతికి దోహదం చేస్తుందిగనుక తాము ఈ నిధియానికి పచ్చామని అధ్యక్షులు జాన్సన్ అన్నారు.

ఆ ప్రాంతంలో అమెరికా సామ్రాజ్య స్థాపనగాని, ఆప్రాంతాన్ని దోచుకోవాలనిగాని తాము అభిలషించటంలేదని. ఆ ప్రాంత అభివృద్ధికి సహాయ పడే వారిని ప్రోత్సహించటం అవసరమని తాము భావిస్తున్నామని అమెరికా అధ్యక్షులు చెప్పారు.

ఆశియా అభివృద్ధి బ్యాంకు మూలధనంలో మారింట 65 వంతులను ఆసియా దేశాలే ఇస్తున్నాయని అధ్యక్షులు అన్నారు. ఈ బ్యాంకు మూలధనం వంద కోట్ల డాలర్లు.

ఈ బ్యాంకులో ఐక్యరాజ్యసమితి, దాని ప్రత్యేక సంస్థలలో సభ్యురాలైన అన్ని దేశాలూ, కమ్యూనిస్టు కమ్యూనిస్టేతర అన్న భేదం లేకుండా పాల్గొనవచ్చని కూడా వీరన్నారు.

భారత దేశం, ఇప్పటి దేశి 98 కోట్ల డాలర్లు, ఆస్ట్రేలియా 8 కోట్ల డాలర్లు కెనడా, యూరపు దేశాలు పది కోట్ల డాలర్లకు మించే ఈ బ్యాంకు పెట్టుబడి నిధిస్తున్నాయి

పాంటెక్ చేయండి కొరకు

ప్రభాత్ ఇండస్ట్రియల్ వర్క్స్, జడ్గాన్ (వరంగల్)

ఆంధ్ర విశ్వావసు సం॥
పుష్య కృష్ణ చతుర్దశి
రా 7-1 పూర్వాషాఢ రా 11-0
ఉప 7-5 మొ: 8-51 వరకు
(శాలివాహనశకము:30-10-1887)
20-1-1966 గురువారము

# గోలకొండపత్రిక

ఫోన్ నెం. 35280

20 జనవరి 1966 గురువారం

## కమ్యూనిస్టు చైనా కొత్త కుతంత్రాలు

—(o)—

గడచిన ఒకటి రెండు సంవత్సరాల కాలములో కమ్యూనిస్టు చైనా పాలకుల విధానాలు తీవ్రమైన పరాజయాన్ని యెదుర్కొన్నవనుటలో యిక యిప్పుడు యెవరికి గూడ సందేహాలు లేవు. కమ్యూనిస్టు చైనా పాలకుల కుట్రలను, వారి వ్యవహారాలను జాగ్రత్తగా గమనించుచున్న అంతర్జాతీయ పరిశీలకులు కమ్యూనిస్టు చైనా విధానాల వైఫల్యాన్ని గూర్చి యేకగ్రీవమైన అభిప్రాయాలను వెల్లడించినారు. ఆసియా, ఆఫ్రికా, యూరప్, లాటిన్ అమెరికాలలోని వివిధ ప్రాంతాలయందు గడచిన ఒకటి రెండు సంవత్సరాలలో తమ విధానాలు నూటికి నూరు పాళ్ళు విఫలమయిన కారణాన తమ కుతంత్రాల పునఃపరిశీలన కొరకు పెకింగ్‌లో ఉన్న తన స్థాయి మంతనాలు ప్రారంభమయినవని, ఈ మంతనాలలో పాల్గొనడానికి అసాధారణముగా అన్ని దేశాలలోని కమ్యూనిస్టు చైనా రాయబారులు గూడ వెళ్ళినారని, యీ సంప్రదింపుల తరువాత కొత్త కుట్రలతో కమ్యూనిస్టు చైనా అంతర్జాతీయ రంగములో అడుగు పెట్టగలదని యింతకుముందు మేము అభిప్రాయపడినాము.

రెండు రోజుల క్రిందట కమ్యూనిస్టు చైనా వైఫల్యాన్ని గురించి, కొత్త కుట్రలను గురించి బ్రిటన్ అధికార వర్గాలు ప్రకటించిన విషయాలను గమనించినప్పుడు యింతకుముందు మేము వెల్లడించిన అభిప్రాయము సరియైనదని తోచుచున్నది. 1965 వ సంవత్సరములో ఆసియా, ఆఫ్రికా, లాటిన్ అమెరికాలయందు స్వయముగా పర్యటనలు జరిపి కమ్యూనిస్టు చైనా ప్రధాని ప్రదర్శించిన దౌత్యసంబంధమైన కపట నాటకాలు పూర్తిగా భగ్నమయినవని బ్రిటన్ అధికార వర్గాల అభిప్రాయము; యిందులో యెంతమాత్రము అనుమానము లేదు. బ్రిటన్ అధికారవర్గాలు నిదర్శన పూర్వకముగా వివరించినట్లు ఒక్క ఆఫ్రికాలోనే, యెక్కడయితే పరిస్థితులు విప్లవముకొరకు పరిపక్వమయినవని చౌ ఎన్ లై ప్రకటించినాడో, మూడు దేశాలుదైనాతో సంబంధాలను తెంచివేసుకొన్నవి; సంయుక్త అరబ్ రిపబ్లిక్ చైనా రాయబారిని బహిష్కరించివేసినది.

మనకు సమీపముగా మన ఉత్తర సరిహద్దుల మీదను, ఆగ్నేయాసియాలో ఇండోనేషియాలోను కమ్యూనిస్టు చైనా పాలకులకు జరిగిన భంగపాటు గురించి ప్రత్యేకముగా చెప్పవలసిన పనిలేదు. గడచిన సంవత్సరములోనే ఆసియా — ఆఫ్రికా రాజ్యాల సమావేశాన్ని తమ ప్రయోజనకరముగా మలచుకొనడానికి, ఐక్యరాజ్య సమితికి వ్యతిరేకముగా మరొక పోటీ సంస్థను స్థాపించడానికి కమ్యూనిస్టు చైనా నియంతలు జరిపిన తీవ్ర ప్రయత్నాలు నిష్ఫలమైపోయినవి. మొత్తానికి, కమ్యూనిస్టు చైనా పుటలు ఘోరముగా భగ్నము కావడమేగాక కమ్యూనిస్టు చైనా పాలకులను గురించి కొన్ని స్వతంత్రదేశాలకున్న భ్రమలు గూడ గడచిన యీ సంవత్సర కాలములో మబ్బులవలె విచ్చుకపోయినవి. అయితే, బ్రిటన్ అధికార వర్గాలు అభిప్రాయపడినట్లు, బ్రిటన్ నిరాయుధీకరణమంత్రి బహిరంగముగానే రెండురోజుల క్రింద ప్రకటించినట్లు కమ్యూనిస్టు చైనా మండి అంతర్జాతీయ శాంతికి తీవ్రమయిన ప్రమాదము యెదురగుచున్నది; వివిధ దేశాలలో కుట్రలు జరిపి, విధ్వంసక చర్యలు, హింసాత్మక కృత్యాలు కొనసాగించడానికి కమ్యూనిస్టు చైనా కొత్త ముసుగుతో, కొత్త విధానాలతో రంగము మీదికి రాగలదు; కమ్యూనిస్టు చైనా నూతన అవతారాన్ని జాగ్రత్తగా గమనించవలసి యుండును.

....

## నేడే రాబర్టు మెంజీస్ రాజీనామా

నూతన ప్రధానిగా హెరాల్డు హోల్టు నియామకం సాధ్యం

కానబెరా, జన 19

ఆస్ట్రేలియా ప్రధాని రాబర్టు మెంజీస్ రేపు రాజీనామా చేస్తున్నాడు.

నేడా విషయాన్ని ఆయన ఫెడరల్ మంత్రి వర్గ సమావేశంలో వెల్లడించినట్లు అభిజ్ఞ వర్గాల ద్వారా తెలుస్తున్నది. అధికారికంగా రాజీనామా పత్రం గవర్నర్ జనరల్ లార్డుకేసీ సమర్పించబడుతుంది.

రాబర్టు మెంజీస్ స్థానే ప్రధానిత్వం స్వీకరించగల హెరాల్డుహోల్టు పదవీ మంగళవారం వరకు ప్రమాణ స్వీకారం చేయడని అంటున్నారు. రేపు మెంజీస్ రాజీనామా చేసినప్పటికీ హోల్టు తన మంత్రి వర్గాన్ని ఏర్పాటు చేసుకొనే వరకూ అధికారంలో ఉంటాడట.

---

## సాయుధ దళాధిపతుల పదవీ కాలపరిమితి

నాల్గేళ్ళ నుండి మూడేళ్లకు తగ్గింపు

న్యూఢిల్లీ, జన 19

భారత సాయుధ దళాల అధిపతులు సర్వ సేనాని, వైమానిక దళాధిపతి, నౌకా దళాధిపతి-పదవీ కాలాన్ని ఒక సంవత్సరం తగ్గించినట్లు తెలుస్తున్నది.

అసలు ఈ ముగ్గురి పదవీ కాలపరిమితి నాల్గు సంవత్సరాలుండేది. ఇప్పుడు మూడు సంవత్సరాలకు తగ్గించబడుతున్నదన్న మాట. ఆ పదవుల్లో ఉన్నవారు మూడేళ్ల తర్వాతగానీ, వారి వయః పరిమితి ముగిసిన తర్వాతగానీ-పదీ మూడు సంభవిస్తే అప్పుడు-రిటైర్ కావాల్సి ఉంటుంది.

ప్రస్తుత సర్వసేనాని జనరల్ జె. ఎన్. చౌదరి పదవీ కాలపరిమితి 1968 జూన్‌తో ముగుస్తుంది- కాని ఆయన వయః పరిమితి-68 సంవత్సరాలు-మే 10వ తేదీతోనే ముగుస్తుంది- ఆయన పదవీ కాలం పొడిగిస్తూ జనరల్ చౌదరి మే 10వ తేదీనే రిటైర్ కావాల్సి ఉంటుంది.

---

## మహారాష్ట్రకు అక్రమంగా మొక్కజొన్న రవాణా

నిజామాబాదులో రెండు కేసుల పట్టుబడి

నిజామాబాద్, జనవరి 19

నిజామాబాద్ జిల్లా కామారెడ్డిలోని పమిదిపములో 88 బస్తాల మొక్కజొన్నను డిప్యూటీ తహసీల్దార్ గంగాధరరావు జోషి పట్టుకున్నారు. యీ మొక్కజొన్నను మహారాష్ట్రకు చేరవేయ ప్రయత్నము జరుగుతుండగా పట్టుకోవడమైంది.

మహారాష్ట్రకు చేరవేస్తున్న మరో 80క్వింటాల్ మొక్కజొన్నను గూడా తహసీల్దారు పరశురామరెడ్డి పట్టుకున్నారు.

# జీవిత చిత్రణ

## తొలి భారత మహిళా ప్రధాని, మన నాయకురాలు శ్రీమతి ఇందిరా

కొత్త ఢిల్లీ, జనవరి 19

కాంగ్రెసు పార్లమెంటరీ పార్టీ నాయకురాలుగా ఎన్నికైన శ్రీమతి ఇందిరాగాంధి, భారతదేశపు తొలి మహిళా ప్రధాని కాబోతున్నది.

వంశపారంపర్యంగా వస్తున్న ఉన్నత రాజకీయ ప్రమాణాలకు వీరు వారసులు; జాతి ఆదరణపొందిన రాజకీయ నాయకురాలు. వయస్సు 49 సంవత్సరాలు, 47 కోట్ల జనాభా గల గణతంత్ర భారతాన్ని నడుపబోతున్నది.

శ్రీమతి ఇందిర శ్రీ జవహర్‌లాల్ నెహ్రూ ఏకైక కుమార్తె. తండ్రితో పాటు స్వాతంత్ర్యోద్యమంలో పాల్గొంటూ, కష్టనష్టాలను పంచుకున్నది. తండ్రితోపాటు, భారతదేశపునర్నిర్మాణంలోనూ పాలుపంచుకున్నది.

వీరు పసితనంనుండి రాజకీయాల యెడల శ్రద్ధ ప్రదర్శిస్తూ వచ్చారు. వీరి రాజకీయ పరిజ్ఞానాన్ని అభివృద్ధి చేయాలన్న కాంక్షతో తండ్రి శ్రీ నెహ్రూ కైలునుండి ప్రపంచ చరిత్రను వివరిస్తూ కాబులు వ్రాశారు.

అదే తరువాత ప్రపంచ ఖ్యాతి గన్న "ప్రపంచ చరిత్ర" పేర గ్రంథ రూపం తీసికున్నది.

తన 21 వ యేట శ్రీమతి ఇందిర స్వాతంత్ర్య ఉద్యమంలో చేరింది. పద మూడు మాసాలు జైలులో వున్నది. తండ్రి నీడ పెరుగుతూ వారి ఉత్తమ గుణాలను పుణికి పుచ్చుకొన్నది.

కాంగ్రెస్ నాయకత్వాన మహిళా యువజనోద్యమాల నిర్మాణానికి కృషి చేసింది.

గత దశాబ్దకాలంలోనూ శ్రీమతి ఇందిర విశేషానుభవాన్ని గడించి, నాయకత్వ స్థాయికి అభివృద్ధి చెందింది. కాంగ్రెసు అఖిలభారత వర్గ స్థాయిలో సంస్థ ముఖ్య నిర్ణయాల రూపకల్పనలో పాల్గొన్నది- 1955 లో కాంగ్రెసు కార్యవర్గ సభ్యురాలుగా ఎన్నికైనది; 1959 లో కాంగ్రెస్ సంస్థకే అధ్యక్షురాలైనది.

శ్రీ జవహర్‌లాల్ నెహ్రూ రూపొందించిన సోషలిజం, మతరహిత రాజ్యాంగం, అలీన అభిధానాలయెడల వారు ప్రదర్శిస్తున్న ఆసక్తి శ్రీమతి ఇందిరాగాంధి ప్రభావాన్ని నిర్మించింది- పాంథిక సేవలో పాల్గొన్నారు, మతకలహాలు దేశములో చెలరేగిన రోజులలో ప్రజలను శాంతింప చేయుటకు వీరికి తోడ్పడినారు, ప్రజల మానసిక స్థయిర్యాభివృద్ధికి పాటుపడ్డారు.

పాకిస్తాన్ దురాక్రమణ ప్రారంభించడముతోనూ, పాకిస్తాన్ దొంగ దాటుగా కాశ్మీరులో దొరబాటు దార్లను ప్రవేశపెట్టడం చేతనూ ఏర్పడిన కల్లోలస్థితిలో కాశ్మీరు పరచుటం చిన తొలిభారతమంత్రిణి వీరే.

ఎప్పుడూ తండ్రివెంటుండుటం, వారితో ఆసియా, ఆఫ్రికా, అమెరికా ఖండపు దేశాలలో పర్యటించారు- వీరు పలుసార్లు సోవియటు యూనియన్ వెళ్ళారు- రష్యాలో విప్లవం జరుగుతున్న కాలములో జన్మించటం చేత, రష్యా యెడల వీరికి తోడ్పడి అభిమానం. రష్యాలోపలే, శ్రీమతి ఇందిరాగాంధీ అమెరికాలోకూడా యెంతో ఆదరణను పొందింది.

యునెస్కో సమావేశాలకు వెళ్ళిన భారత ప్రతినిధి వర్గాలకు పలుసార్లు శ్రీమతి ఇందిర నాయకత్వం వహించింది- కాలుసుపార్లు యునెస్కో కార్యవర్గ సభ్యురాలుగా ఎన్నికైనది.

పరిపాలనానుభవాన్ని వీరికి కొంచెం కొత్త విషయం. తండ్రి మరణానంతరము 1964లో వీరు తొలి పారిమంత్రివర్గములో చేరి రేడియో-సమాచారశాఖను నిర్వహిస్తున్నారు- వీరు ఆశాఖను పునర్నిర్మించి, మరింత సమర్థవంతంగా పనిచేసేట్లు కృషి చేశారు.

ప్రజాకాంక్షల ఆర్థిక విధానాల, స్వయంసమృద్ధి, మతరహిత ప్రజాస్వామికాల యెడల వీరికి గాఢ విశ్వాసంవున్నది వీటితోపాటు, అలీన విదేశాంగవిధానం ఒక్కటే, భారత ప్రజా స్వామికానికి పెట్టని కోటలని, భారతదేశం దానికి భిన్నమయిన విధానాన్ని అనుసరించి వుంటే, మొన్నటి పాకిస్తాను దాడిని కట్టుకుని నిలువగలిగేదికాదు శ్రీమతి ఇందిర విశ్వాసం.

సోషలిను విధానాన్ని ఆర్థికాభివృద్ధికి అన్వయించ చేయకపోయిన సందర్భము సమాజములోని అన్నివర్గాల వారికి సమంగా పంపక మయ్యేట్లు చూపటం సాధ్యంగాదని వీరిక్రమ్మశం.

శ్రీ లాల్ బహద్దర్ శాస్త్రి వారి పాకిస్తాన్‌తో స్నేహ సంబంధాలను వీరు గాఢంగా కాంక్షిస్తున్నారు- అలీన విధానం ఒక్కటే భారతదేశానికి మనుగడకు ముఖ్యమయినదని వీరిశాసం. దేశం తన కాళ్ళమీద తానునిలబడాలని వీరి ఆశయం. అట్లని విదేశీ సహాయాన్ని అర్థించడానికి మాత్రం వీరు వ్యతిరేకులుకారు- ఉన్నదాన్ని పొదుపుగా వాడుకోవాలన్నదే వీరి అభిమతం.

శ్రీ జవహర్‌లాలు తీవ్రపు చివరి రోజులలో వారి తర్వాత శ్రీమతి ఇందిర దేశానికి నాయకత్వం వహిస్తుందన్నది, ఇది జనవాక్కు. శ్రీమతి ఇందిరగాని, వీరి తండ్రిగాని ఈ సూచనను అంగీకరించ లేదు. అయితే పార్లమెంటరీ పక్ష్యాన్ని కూడా వీరు నిరాకరించారు.

1959 లో వీరు కాంగ్రెసు పార్లమెంటరీ బోర్డు మెంబరుగా ఎన్నికైనారు- వీరు కాంగ్రెసు సంస్థకు అధ్యక్షులుగా ఉన్న రోజులలోనే మహారాష్ట్ర, గుజరాత్ ప్రజాభీష్టం ప్రకారం ప్రత్యేక రాష్ట్రాలు ఏర్పాటయినాయి. ప్రభుత్వం ఈ నిర్ణయానికి రావటానికి వీరి కృషి ఎంతో తోడ్పడింది-

మౌలానా ఆజాద్, పండిట్ పంత్, శ్రీ లాల్ బహదూరులు నాయకురాలిగా రాణించ గల శక్తి సామర్థ్యాలు వీరిలో వున్నట్లు గుర్తించారు

ఈవిశ్వాసంతోనే శ్రీ శాస్త్రి తొలుత వీరికి కాబినెట్ హోదా గల మంత్రి పదవి ఇస్తామన్నారు. మంత్రివర్గ అతి కీలక కమిటీలో వీరిని నియమించారు. శ్రీమతి ఇందిర 1917 వ సంవత్సరం నవంబరు 19 వ తేదీన అలహాబాదులో జన్మించారు. వీరి పూర్తి పేరు ఇందిరా ప్రియదర్శిని.

వీరి విద్యాభ్యాసం తొలుత భారతదేశంలోనే ప్రారంభమయింది. తరువాత స్విట్జర్లాండు, ఆక్స్‌ఫర్డు, విశ్వభారతి విశ్వ విద్యాలయాలలో కొనసాగింది. అందుచేతనే వారిమీద శరదింద్ర వాద్ఠాకూర్ ప్రభావం పడింది.

అలహాబాదులోని వీరివాసగృహం ఆనంద భవనం రాజకీయ కార్యక్రమాలకూ, చర్చలకూ నిలయం కావటం చేత జాతీయ ఉద్యమ ప్రభావం వసితనములో వీరిపై పడింది. తన 12వవటనే అరువేల మంది బాల బాలికల వానర సేనను తయారుచేసి కాంగ్రెసు కు సాయపడింది.

పూనా లోర్డింగు విద్యాలయంలో చదువుతూ శ్రీమతి ఇందిర వగర వీధ ప్రజానీకంలో భారీ బాడ కాన్ని పోత్సహించారు.

తాము ఇంగ్లండులో చదువుతున్న కాలంలో కూడా విద్యార్థి ఉద్యమం యెడల శ్రద్ధచూపారు ఈఅనుభవంతో వీరుతన 21వవట జాతీయకాంగ్రెసులో చేరారు. 1937 ఎన్నికలలో వీరు కాంగ్రెసుకు ప్రచారం చేశారు

1942లో వీరు శ్రీ ఫిరోజ్ గాంధిని వివాహమాడారు. తరువాత కొంత కాలానికి దంపతులను ప్రభుత్వంఅరెస్టు చేసి జైలులో నిర్బంధించింది.

శ్రీమతి ఇందిర భర్త శ్రీ ఫిరోజ్ గాంధి చనిపోయారు. వీరికి ఇరువురు కుమారులున్నారు.

మతకలహాలుచెలరేగిన సమయంలో వీరు గాంధీజీతో కల్లోలప్రాంతాలలో పని చేశారు.

1959లో జరిగిన నాగపూరు కాంగ్రెసుకు అధ్యక్షత వహించారు. తరువాత కార్యవర్గసభ్యుల ఎన్నికకు జరిగినరెండుఎన్నికలలోనూ ఏకగ్రీవముగా ఎన్నికైనారు. వీరికి వచ్చాయి.

పలుసాంఘికసేవా సంస్థలతో శ్రీమతి ఇందిరకు సంబంధం ఉన్నది. కొన్ని సంస్థలకు వీరు ట్రస్టీగాకూడా పనిచేస్తున్నారు.

1962లో చైనా భారతదేశంమీద దాడిచేసిన సమయములో శ్రీమతి ఇందిర జవాన్ల సంక్షేమానికి, వారి కుటుంబాల సంక్షేమానికి కృషి చేశారు. పొరబడకుండా సమితి అధ్యక్షులుగాపనిచేస్తూఅతిముఖ్యకార్యక్రమాలను వీరు నిర్వహిస్తున్నారు.

వీరికి రాజకీయాలు, సాంఘిక సేవపైనే కాక విద్య, లలితకళల యెడల కూడా ఆత్యంతాసక్తి ఉన్నది. వీరు తమధ్యనే సంగీత పాటక ఎకాడమీకి అధ్యక్షులుగా ఎన్నికయినారు. పశువులంటే వీరికెంతో ప్రీతి. పదవటం తడవటం, మాచుమీద ఆడే ఆటలయెడల వీరికి ఆసక్తి. మెరీ హామాలయవిద్యాలయం కమిటీలో వీరు సభ్యురాలుగా వున్నారు.

శ్రీమతి ఇందిరకు అఖిల భారత చేనివస్త్రుల బోర్డు, పిల్లలపుస్తక సంస్థతో కూడా సంబంధము ఉన్నది. జవహర్‌లాల్ స్మారక నిధి సంస్థకు కార్యదర్శినిగా పనిచేస్తున్నారు.

## హుస్సేనీ వాలా హెడ్‌వర్క్సువద్ద శాస్త్రి చితాభస్మ నిమజ్జన

ఇండియా, పాకిస్తాన్ సరిహద్దుల్లో

న్యూఢిల్లీ, జన 19

ఇండియా, పాకిస్తాన్ల సరిహద్దుల్లోగల హుస్సేనీవాలా హెడ్ వర్క్సు వద్ద స్వర్గీయ శ్రీ లాల్ బహద్దర్ శాస్త్రి చితాభస్మం నిమజ్జనం చేయబడుతుంది.

నేడీ విషయాన్ని పంజాబ్ ముఖ్యమంత్రి శ్రీ రాంకిషన్ తెలియజేశారు. చితాభస్మాన్ని జనవరి 22 వ శ్రీ రాంకిషన్ స్వీకరిస్తారు. చితాభస్మ పాత్రను పంజాబ్ రాష్ట్రంలో పలుచోట్లకు పంపబడిన అనంతరం జనవరి 81న నిమజ్జన జరుగుతుంది.

## 1964 లో 8[illegible]7 రోడ్డు ప్రమాదాలు

రాష్ట్రంలో 638 మంది మృతి

హైదరాబాదు, జన 19

రాష్ట్రంలో రోడ్డు ప్రమాదాలు సంభవించిన ప్రదేశాల్లో అగ్రస్థానము కృష్ణాజిల్లాది. అతరువాతి స్థానం రాజధాని నగరానికి సంక్రమిస్తున్నది.

1964 లెక్కల ప్రకారం ఆయేడు కృష్ణాజిల్లాలో 1056రోడ్డు ప్రమాదాలు జరుగగా జంటనగరాల్లో వంద ప్రమాదాలు సంభవించాయి. కాని ఈప్రమాదాల్లో చనిపోయినవారి సంఖ్య మాత్రము సమానముగానేఉంది - 48 చొప్పున.

గుంటూరుజిల్లాలో 88 ప్రమాదాలే జరిగినా చనిపోయినవారి సంఖ్య 87 ఉంది.

మొత్తంమీద 1964 లో మొత్తం 8[illegible]7 రోడ్డుప్రమాదాలు సంభవించగా 638 మంది చనిపోయారు, 860మంది గాయపడ్డారు.

---

## నైజీరియా సైనిక ప్రభుత్వ అధినేతపై హత్యాప్రయత్న వైఫల్యం

దేశంపై మేజర్ జనరల్ ఇరోన్సీ అధికారం

స్థిరపడుతున్నట్లు వార్తలు

కొటొనూ (దహోమీ), జనవరి 19

నైజీరియా సైనిక ప్రభుత్వ అధినేత మేజర్ జనరల్ జాన్సన్ అన్సీ ఇరోన్సీపై హత్యాప్రయత్నం జరిగిందనీ, అప్పటినుండి వీరిని అజ్ఞాతుడై కాపాడుతున్నారని తెలియవచ్చింది.

సైనికోద్యోగి ఒకరు, రక్షణవలయాన్ని తప్పుకుని ఇరోన్సీని కాల్చుటకు ప్రయత్నించగా, ఇరోన్సీ అక్షరక్షకులు అతనిని పట్టుకున్నారని తెలియవచ్చింది.

కొందరు సైనికాధికారులనుకూడా కాల్చి చంపినట్లు వచ్చిన వార్తలు ఇంకా ధృవపడలేదు.

గతవారం తిరుగుబాటుదారులతో తొలగించబడిన రాజకీయ నాయకులను వార్త ప్రతికలు తీవ్రంగా విమర్శించాయి. సైన్యం దేశంపై స్థిరమైన అధికార ప్రాబల్యాన్ని సాధించగలిగినట్లు వార్తలు వస్తున్నాయి.

దేశపాలనను నిరహంచుటకు ఫెడరల్ ప్రభుత్వ స్థానే సైనిక పాలనాయంత్రాంగాన్ని ఏర్పరచుటకు మేజర్ జనరల్ ఇరోన్సీ అన్సీ సిద్ధంచేశారు.

దేశంలోని ఒక్కొక్క రాష్ట్రానికి ఒక్కొక్క మిలిటరీ గవర్నరును ఏర్పరచుతారనీ, ఇప్పటివరకూ పని చేస్తున్న పౌర ఉద్యోగులే వీరి ఆధ్వర్యాన పాలనా కార్యక్రమాన్ని నిర్వహిస్తారని అంటున్నారు.

దేశంలో అల్లరులులేవు పరిస్థితి ప్రశాంతంగా ఉన్నది.

తొలగించబడిన ప్రధాని అబూబేకర్ బాడ ఇతనకూడా తెలియ లేదు.

---

## చిన్న టెలివిజన్ కెమేరా

లండన్, జన 19

లాలా చిన్న టెలివిజన్ కెమేరా బ్రిటన్‌లో ఇటీవల తయారయినది. దీనిని పైలేలో కెటరిక్ తయారు చేసినది. వ్యాసము 2 1/8 అంగుళాలు మాత్రమే. సొంతలైట్లూ, ఆప్లిఫయర్ ఉంటవి. సన్నటి గొట్టాలలో మళ్ళవంటి కాటిగ కలిపెట్టేమిత్రం ప్రత్యేకముగా దీనిని తయారుచేశారు. పౌరనిర్మాణ పరిశ్రమకూ, మానవక్షుద్రకార్యాగారాలవంటి వాటికి కూడా ఉపయోగపడుతుంది.

....

## వార్తాపత్రికల ఏజంట్ల సంఘం

హైదరాబాద్, జన 19

ఆబిడ్ రోడ్‌లోని వార్తా పత్రికల ఏజంటు శ్రీ చగన్ అధ్యక్షతన వార్తాపత్రికలు పీరియాడికల్స్ ఏజంట్ల సంఘం 17 వ తేదీన ఏర్పాటయింది.

ఇతర కార్యకర్తలు వీరు: ఉపాధ్యక్షులు మహ్మద్ మల్లాపి (సంగీతక్కా) ప్రధాన కార్యదర్శి మహ్మద్ యూసుఫ్ (బాదర్‌ఘాట్) సంయుక్త కార్యదర్శి విష్ణువర్ధనరావు (కోఠి), కోశాధికారి జ్ఞానిలాల్ (మచిలీకమాన్).

# కష్టకాలంతప్పించి సౌభాగ్యం సృష్టించాలి

## శ్రీమతి ఇందిరకు శ్రీ కామరాజ్-శ్రీ నందా శుభాభినందనలు

న్యూఢిల్లీ, జనవరి 19

భారతదేశానికి నాయకత్వము వహించే ప్రధాన మంత్రి పదవికి ఈవేళ శ్రీమతి ఇందిరాగాంధి ఎన్నికైనట్లు ఫలితం వెల్లడించబడిన అనంతరము పార్టీ సమావేశంలో పదవిలో మెపార్టీ నాయకుని స్థానం ఆక్రమించి కూర్చున్నారు. కాంగ్రెస్ అధ్యక్షుడు శ్రీ కామరాజ్ ఆమెను అభినందిస్తూ దేశం అతిక్లిష్టతరుణంలో ఉన్న ఈ నాడు ప్రధానిగా శ్రీమతి ఇందిరాగాంధి ఎన్నికైనారని ఆహారసమస్య, ఆర్థిక సమస్య పరిష్కారం నిమిత్తం ఎదురుచూస్తున్న తరుణమిది అని దీనితోడు దేశభద్రతను పరిరక్షించాల్సినబాధ్యత కూడా ఉందని ప్రస్తావించారు. ఈ సమస్యలన్నింటినీ సంతృప్తికరంగా పరిష్కరించుటకోసానికి మనమంతా సహకార స్ఫూర్తితో ఐకమత్యంతోపనిచేయాలని శ్రీ కామరాజ్ ప్రతిపాదించారు. మన ప్రజల జీవనస్థితి గతులను అభివృద్ధి కావాలి. ఇందుకై నూతన ప్రధాని శ్రీమతి ఇందిరాగాంధితో మనం ఎల్లరమూ సహకరించి ఆమె కృషికి చేయూతనివ్వాలని శ్రీ కామరాజ్ అన్నారు.

శ్రీమతి ఇందిరాగాంధి నూతన భారత వాయకత్వానికి నేడు ఎన్నిక కావడాన్ని బహు భారతమైన బాధ్యతగా శ్రీ కామరాజ్ అభివర్ణించారు. భారత వాయకత్వభారవహనకు ఆమె పూనుకొంటున్నారు. నిర్దిష్టంగా సమగ్రంగా ఆమె నాయకత్వం కొనసాగడానికి మన అందరి సహకార సుహృద్భావాలూ అవసరం. ప్రజలకు ఇతరన్న మంచి జీవన సౌకర్యాలు లభించే పరిపాలనను, దేశాన్ని ఎదుర్కొంటున్న సమస్యల్ని పరిష్కరించే సమగ్రతను శ్రీమతి ఇందిర అందజేసి నూతన వాతావరణాన్ని సృష్టించగలదని ఆశిస్తున్నామని శ్రీ కామరాజ్ అన్నారు.

### శ్రీ నందా అభినందనలు

శ్రీ కామరాజ్ నూతన నాయకురాలు శ్రీమతి ఇందిరాగాంధిని పరిచయంచేస్తూ ప్రసంగించిన అనంతరం తాత్కాలిక ప్రధాని శ్రీ నందా హర్షధ్వనులమధ్యలేచి అభినందించారు. ఆమె మార్గదర్శకత్వాన భారత జాతీయ కాంగ్రెసు సంస్థ బలవత్తరంగా అభివృద్ధి చెంది క్రమంగా దేశం సైనికపోషకస్థాయిని అందుకొని సామాజిక న్యాయము, శాంతి, సుస్థిరత దేశంలోను శాంతి అంతర్జాతీయంగాను నెలకొంటుందని శ్రీ నందా తన ఆశాభావాన్ని వ్యక్తపరిచారు.

### మురార్జీ వాగ్దానం

ఎన్నిక అనంతరం ప్రత్యర్థిగా నిలిచిన శ్రీ మురార్జీదేశాయి శ్రీమతి ఇందిరాగాంధి విజయానికి స్వాగతము పలికిన శుభాకాంక్షలు తెలిపారు. తాను సర్వవిధాలా ఆమెతో సహకరిస్తానని ఆయన కాంగ్రెసు పార్లమెంటరీ సమావేశములో ప్రసంగిస్తూ వాగ్దానం చేశారు. తన ఆత్మగౌరవానికి అనుకైన వర్తమాన దేశ ప్రయోజనాలకు అనుకూలమైన పూర్తి సహకారాన్ని తాను నిరంతరం అందజేస్తానని శ్రీ మురార్జీ అన్నారు. గడచిన విషయాల శల్య పరీక్ష అక్కరలేదు గాని ఏమైనప్పటికీ మున్ముందు పార్టీలోను దేశంలోనూ నిర్భయ వాతావరణం అనువర్తింప జరగలదని తాను ఆశిస్తున్నట్లు శ్రీ మురార్జీఅన్నారు.

# వడ్డీలేకుండా 75 లక్షల స్టెర్లింగుల అప్పు

## ఇండియా కరువు పరిస్థితుల నధిగమించుటకు ఇస్తున్నట్లు బ్రిటన్ వెల్లడి

లండన్, జన 19

కరువు పరిస్థితులను అధిగమించుటకు వీలుగా, 75 లక్షల స్టెర్లింగులను భారతదేశానికి వడ్డీలేకుండా అప్పివ్వటానికి బ్రిటన్ ప్రభుత్వము నిశ్చయించింది.

భారత-బ్రిటన్ దేశాల ప్రతినిధుల సమావేశంలో ఈ నిర్ణయం ప్రకటించబడింది. ఈ నిధిని యెలా వినియోగించటము పై బ్రిటన్ ప్రభుత్వ సూచనలను భారత ప్రభుత్వం పరిశీలిస్తున్నది.

కెనడా, ఆస్ట్రేలియా, తదితర కామన్వెల్త్ దేశాలు విరాళంగా పంపుతున్న గోధుమల రవాణా ఖర్చులకు, భారతదేశపు రేవులలో విదేశాల నుండి వచ్చు ఆహార ధాన్యాలను దించుటకు అవసరమైన యంత్ర సామగ్రి కొనుగోలుకు ఈ నిధిని వినియోగించాలని సూచించబడింది.

ఆహారకొరత యేర్పడినపుడు అత్యవసరమయ్యే వస్తువుల దిగుమతికి భారతీయ పారిశ్రామికోత్పత్తులు తగ్గకుండా ఉండేందుకు అవసరమైన వరుకుల దిగుమతికి కూడా ఈ నిధిని వినియోగించాలని భారత ప్రభుత్వము యోచిస్తున్నది.

ప్రస్తుతం ఉద్యోగాలలో ఉన్న వారిని తొలగించబడకుండా చూడడము, ప్రజల నిత్యావసర సరుకులను నిరంతరాయంగా సరఫరా చేయుటం ప్రస్తుత పరిస్థితులలో అవసరమని భావించబడుతున్నది.

### ఉద్యోగులకు తాత్కాలిక సహాయం

తక్షణమే ప్రకటించాలని ప్రభుత్వానికి ఉపాధ్యాయుల విజ్ఞప్తి

హైదరాబాద్, జన 19

తాత్కాలిక సహాయాన్ని ప్రకటించడంలో ప్రభుత్వం జాప్యం చేస్తున్నందున జీవితమే దుర్భరమయిన ఈ రోజులలో ఉద్యోగులు సహనాన్ని కోల్పోతున్నారని ఆంధ్రప్రదేశ్ స్టేట్ టీచర్సు యూనియన్ కార్యవర్గం ఆమోదించిన తీర్మానంలో పేర్కొన్నది.

ఉద్యోగులకిస్తున్న కరువు భత్యాన్ని 1965 డిసెంబరునుండి అయినా పెంచుమని ప్రభుత్వాన్ని ఈ తీర్మానం కోరుతున్నది.

పదోతరగతి, డిగ్రీ ఉద్యోగులుగా పదోన్నతి ఇచ్చుటలో రాష్ట్రంలోని ఉద్యోగులందరి సీనియారిటీ పరిగణనలోకి తీసుకొనగ జాతీయ పాత్రికపరికరాలపై నిర్ణయిస్తున్నందున 4 లేక 5 సంవత్సరాల సర్వీసు అనంతరం సమగ్ర పరిశీలన జరపాలని మరొక తీర్మానములో కోరారు.

## చెక్కులను అచ్చువేసే యంత్రం

లండన్, జనవరి 19

అవసరమయ్యే వివరాలతో చెక్కులను అచ్చువేయడానికి ఉపయోగపడే కొత్త యంత్రాన్ని మిడిల్ సెక్స్, ఎస్ఫిల్టోని ఇంగ్లీష్ సంస్థవారి మెడిస్ప్ లిమిటెడ్ నిర్మించినది. ఖాతా సంఖ్య, లావాదేవీల సంకేతాలను మాగ్నెటిక్‌లో చెక్కులమీద ముద్రించుకుంటుంది. ఈ యంత్రం ఆటోమాటిక్ పద్ధతిలో పనిచేస్తుంది. అచ్చువేయవలసిన చెక్కుల సంఖ్య కనుగుణంగా యీ యంత్రంలో పద్దుకాట్లు సులభంగా చేసుకొనవచ్చు.

---

## పశ్చిమ జర్మనీ కాల్‌టెక్స్ సూనెశుద్ధి కర్మాగారం ప్రేలుడు

కెల్వర్డ్ కాళ్ళు పశ్చిమ జర్మనీ, జనవరి 19

స్థానిక కాల్‌టెక్స్ సూనెశుద్ధి కర్మాగారంలోనిల్నుఇక్కడ, ప్రేలుడు, అగ్ని ప్రమాదం జరగడంవల్ల కాలాయం ది కార్మికులు చనిపోడమో, గాయపడడమో జరిగిందని తెలుస్తున్నది. ముగ్గురుమాత్రం మంటల్లో కాలిపోయినట్లు నేటిఉదయం ధృవపడింది. మరో 88 మంది గాయపడ్డారు. వారిలో 30 మంది పరిస్థితి తీవ్రంగా ఉంది.

ఫ్రాంక్‌ఫర్టుకు పశ్చిమ దిశలో 80 కిలోమీటర్ల దూరంలోవున్న కెల్వర్డ్ మాఖులో రిఫయినరీ ప్రేలుడులో అధికసంఖ్యలో కార్మికులు చిక్కుకొని పోయివుంటారని ఒక పోలీసు అధికారి భయం వెలిబుచ్చాడు.

---

ఆంధ్రప్రదేశంలో పనిచేసే ఉద్యోగులకు ప్రమోషన్ లభిస్తున్నదనీ' పన్నెండు సంవత్సరాలు పనిచేసినవారు, తెలంగాణ ప్రాంతీయ ఉద్య

## ప్రణాళికా ప్రమాణ నిర్ణయం

ఖర్చుచేసే సొమ్ముపరిమాణాన్ని బట్టి నిర్ణయించరాదని

డా. మాథుర్ వివరణ

హైదరాబాదు, జన 19

ప్రణాళికా పరిమాణము దానికి కేటాయించిన నిధుల పరిమాణంపయి గాక, సౌకర్యవనరులపై ఆధారపడి ఉంటుందని ఉస్మానియా విశ్వవిద్యాలయ ఆర్థికశాస్త్రాధ్యక్షులు డా. గౌతమ మాథుర్ అన్నారు.

ఉస్మానియా విశ్వవిద్యాలయంలో అర్థశాస్త్రంలో వారు ప్రణాళికలపై ప్రసంగించారు.

అసలు వనరులు ఉంటే సొమ్ము యెలాగైనా కూర్చవచ్చునన్నారు. ద్రవ్యం దేశఆర్థికాభివృద్ధికి విరియోగపడే ఇంజన్ అయిలు వంటిదన్నారు.

మన దేశములో కాకినవనరులను అంచనావేయకుండా, ప్రణాళికా పరిమాణాన్ని దానికి కేటాయించిన సొమ్ము పరిమాణాన్నిబట్టి నిర్ణయించబడుతున్నదని వివరించారు.

అర్థశాస్త్రులు ప్రణాళికలను అధ్యయనంచేసి, సొమ్ము వృథాగా ఖర్చవుతుందేమో పరిశీలించాలని అన్నారు.

## తాష్కెంట్ ఒప్పందం

పట్ల ట్యునీషియా హర్షం

లాహోర్‌లో మోరాగిస్లిం

వెల్లడి

కరాచీ, జనవరి 19

భారత ఉపఖండములోనే కాక అంతర్జాతీయ రంగములో కూడా శాంతి వాతావరణం నిమిత్తము ఇండియా-పాకిస్తాన్‌లమధ్య వివాదాల పరిష్కారం అత్యంతావశ్యకమని ట్యునీషియా అధ్యక్షుడు హబీబ్ బోర్గిబా ప్రత్యేక ప్రతినిధి ఎం. మోరాగిస్లిం లాహోర్‌లో మాట్లాడుతూ చెప్పారు.

మోరాగిస్లిం పెషావర్ నుండి కరాచీ వెళుతూ లాహోర్‌లో నిన్న సాయంత్రము కొద్దిసేపుఆగాడు-తాష్కెంట్ ఒప్పందము పట్ల ట్యునీషియా వాసులు హర్షం వెల్లడిస్తున్నట్లాతడు పేర్కొన్నాడు. ఉభయదేశాల మధ్య గల వివాదాల పరిష్కారానికి ఇది దారి తీయగలదన్నాడు.

నేడు స్లిం ఢిల్లీకి బయలు దేరుతున్నాడు.


నేటి రాత్రి నేటి రాత్రి

మహబూబ్ ప్రొడక్షన్స్

మదర్ ఇండియా

(టెక్నికలర్)

తా॥ సర్గీస్, రాజ్‌కుమార్, రాజేంద్రకుమార్, సునీల్ దత్.

ఆషాటాకీస్-లాలీగూడ, హైదరాబాద్

ప్రతిరోజు 3 ఆటలు: 3-00, 6-30, 9-30



హైదరాబాద్ టిన్ ప్రొడక్ట్స్ లిమిటెడ్

హైదరాబాద్ అం. ప్ర.

కంపెనీ మేనేజింగ్ డైరెక్టరుగా 1-3-66 నుండి 5 సంవత్సరముల కాలమునకు శ్రీ ఎమ్. జావూద్ నియామకమునకై కేంద్ర ప్రభుత్వమునకు దరఖాస్తు పంపుటకు కంపెనీ ప్రతిపాదించినదని ఇందుమూలమున కంపెనీల 1956 చట్టం 640 బి (2) (ఎ) అండ్ (బి) ప్రకారము హైదరాబాద్ టిన్ ప్రొడక్ట్స్ లిమిటెడ్ వాటాదార్లందరకు తెల్పనైనది. ఈ నియామకమును 18-1-1966 న జరిగిన సర్వసభ్య సమావేశంలో కంపెనీచే ఏకగ్రీవామోదం జరిగియున్నది.

బోర్డు అనుమతిన,

నౌషేర్ ఎస్. చెన్నాయ్

సెయిర్మన్

హైదరాబాద్ టిన్ ప్రొడక్ట్స్ లిమిటెడ్

హైదరాబాద్
తేది: 19-1-66



గొప్ప వేలం అమ్మకం

భారతాద్యతుని తరపున హోటల్ రైల్వే స్టోర్స్ కంట్రోలర్ మూసవల ప్రకారం నిజాం దాబాద్ మెట్టుగూడ లోని జనరల్ స్టోర్స్ డిపోలో 1966 జనవరి 28 & 29 తేదీలు శుక్ర, శనివారములు ఉ॥ 10-30 కు వేలం అమ్మకం గలదు.

వందలాది టన్నులలోగల ఫ్రెస్‌స్క్రాప్ మెల్టింగ్‌స్క్రాప్, ఇండస్ట్రియల్ స్క్రాప్ 180/205 మరియు 18/27, బిటర్లపట్టే ఖాళీ బరల్, డమ్ములు రబ్బర్ బూస్ క్యాబ్ వాస్ పైపులు, కూళాలు, రద్దీలాగిరం జాతికెక్క స్క్రాప్ మొదలగునవి గలవు వేలమునకు 4 రోజుల ముందు తనిఖీ. వివరములు గల కాటలాగ్‌కై సంప్రదించండి.

జె. మూసా అండ్ సన్స్ ఆక్షనీర్స్

దిశాన్ దేవిడి, హైదరాబాద్-2 (అం. ప్ర.)

గ్రామ్స్: ఆక్షనీర్స్ ఫో : 44111.



పెండ్లికన్న ముందు - పెండ్లి తరువాత

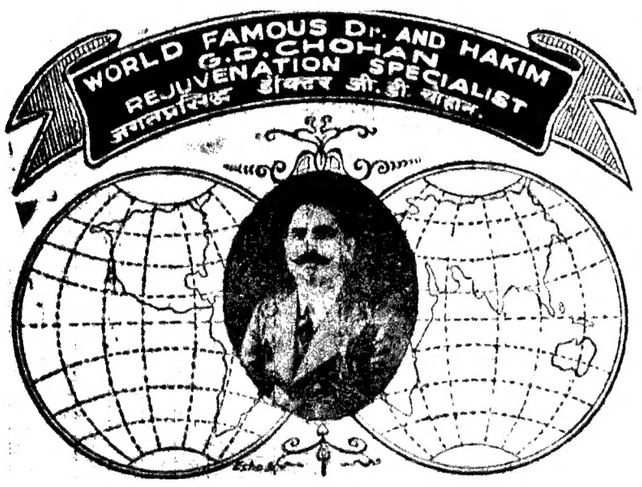


45 సం॥ రముల అనుభవముగల భారతదేశములోనే గాక ఇతర దేశాలలో పేరుగాంచిన డా॥ చౌహాన్ (గవర్నమెంటు రిజిష్టర్డు) మగవాండ్లు గాని ఆడవాండ్లు గాని గుప్తరోగముగలవారు మొదటిసారిమే వచ్చి డాక్టరు గారిని సంప్రదించి మొదటిసారిమే వచ్చి పరిపూర్ణ యౌవనము పొందండి. డాక్టరుగారు లక్షలరోగులకు సాగుచేసినవారు.

ఒకవేళ చిన్నతనములో చెడువనలవల్లనైన, మరియు పెద్ద వయస్సులో బలహీనతవల్లనైన, మరియు వివిధములవల్లనైన బలహీనము తగ్గినయెడల మీరు భయపడకూడదు. డాక్టరువద్దకు వచ్చి మీ జీవితము ఎప్పటికి సుఖముగా గుడుపుకోగలరు.

ముఖ్యవిషయము :- ప్రతిఒక్క బలహీనత, జ్ఞాపకశక్తి లేదా మీద తిన్న అన్నము శరీరానికి పట్టక బలహీనత ఉన్నయెడల, మూత్రము యొక్క రోగమైన, పైల్స్. దమ్ము వివిధమైన మీకు సంతోషములేకుండ సాగుగా చేయబడును. పరమల బలహీనత విజిలిమివన్‌లతో చేయబడును ఒకే రోజు సాగుగా చేయబడును.

సంప్రదించు సమయము :- ఉ॥ గం. 8-00 నుండి 1-00 వరకు
సా॥ 4-00 గం. నుండి 9-00 వరకు

మేనేజర్: కుల్దీప్ మెడికల్ హాల్

(1947 స్థాపితము)

అతీయా హోటల్ పెనక సందులో, వాంవల్లి చమన్ హైదరాబాద్


# సమితి ఆహార సహాయం

# కార్యక్రమానికై 205 మిలియన్ డాలర్లు

## — వివిధ దేశాల వాగ్దానం

న్యూయార్కు, జన 19

ఐక్యరాజ్యసమితి ప్రపంచ ఆహార సహాయం కార్యక్రమం నిమిత్తము వచ్చే మూడేళ్ళకుగాను మొత్తం 40 దేశాలనుండి 205 మిలియన్ డాలర్ల సహాయం వాగ్దత్తం కావించబడింది.

ముఖ్యంగా అమెరికాఖండంకు 180 మిలియన్ డాలర్లు ఇస్తుంది. కెనడా 27.5 మిలియన్ డాలర్లు ఇస్తానన్నది.

తూర్పు ఐరోపాలోని కమ్యూనిస్టు దేశాలేవీ కూడా ఈ సమితి ఆహార సహాయ కార్యక్రమానికి తమ వాటాను వాగ్దానం చేయలేదు. పోలెండు, యుగోస్లావియాలుమాత్రం తమ చెల్లింపుల్ని గురించి ఇంకా పరిశీలిస్తున్నట్లు తెలుపుతున్నాయి.

సమితి ఆహార సహాయ కార్యక్రమాల నిమిత్తం 275 మిలియన్ డాలర్లు సేకరణను లక్ష్యంగా పెట్టుకున్నట్లు వాగ్దానాలు ఆ మేరకు లభించనందున ఆమొత్తం శక్తి చేయడానికి కానింకా ప్రయత్నాలు చేస్తానని ఎగ్జిక్యూటివ్ డైరెక్టర్ ఎ. హెచ్. లోయెర్మా (నెదర్లాండ్స్) విన్న తెలియజేశారు.

సమితిచే మూడేళ్ళ కాలం ఏర్పాటు చేయబడిన ఈ ఆహార సహాయ కార్యక్రమం ప్రపంచ దేశాల్లోని అభివృద్ధి పథకాల్లోని కార్మికులకు ఉచితంగా ఆహారము అందజేయబడుతుంది.

### భారత దేశానికి సహాయం

భారతదేశం పర్యాప్తత ఎదుర్కొంటున్న కరువు పరిస్థితులనుండి బైటపడడానికి వివిధ దేశాలవారు వాగ్దానము చేస్తున్న ఆహార సహాయం కాకరకు సమితి చేపట్టిన ప్రపంచాహార సహాయ కార్యక్రమంద్వారానే సమకూర్చబడవచ్చునని కూడా ఎగ్జిక్యూటివ్ డైరెక్టర్ ఎ. హెచ్. లోయెర్మా అన్నాడు.

1966 నుండి 1968 వరకు ప్రపంచాహార సహాయకార్యక్రమము కొరకు భారతదేశం 750 వేల డాలర్ల వరకూ ఇచ్చేట్లు వాగ్దానం చేసియున్నది. భారత ప్రతినిధిగా నిన్నటి ఈ సమావేశానికి హాజరైన శ్రీ ఇ. ఎస్. చోప్రా ఈ వాగ్దానం ప్రకటించారు.

ఆస్ట్రేలియా నుండి గోధుమలు

సాధారణ వాణిజ్య సహాయలు కాక అదనముగా విదేశాలకు సహాయం చేయడానికి ఆస్ట్రేలియా వద్దకనీసం 80 మిలియన్ బుషెళ్ళ గోధుమలు ఉన్నట్లు అమెరికా అంచనా వేస్తున్నది. అయితే భారతదేశపు ఆహార కొరతను తట్టుకోడానికి ఇందులో యెంత గోధుమ పంపబడేది మాత్రం పేర్కొనబడ లేదు.

ఆహారసహాయంలో అధికభాగం దేశాలకన్న ఆస్ట్రేలియా భారత దేశానికి ప్రాధాన్యం ఇవ్వనున్నట్లు నిన్న ఆస్ట్రేలియా రాజధాని కాన్‌బెర్రాలో ప్రకటింపబడింది. విదేశాలకు యెగుమతులకై ఆస్ట్రేలియా ద్వారా మొత్తం 170 మిలియన్ బుషెళ్ల గోధుమ ఉంటుందని కింద చెబుతున్న ఈ మొత్తం తక్కువేనని అమెరికా అధికారులు అంచనా వేశారు.

సాధారణముగా ఆస్ట్రేలియా నుండి పోటా భారతదేశానికి వ్యాపార రంగం ద్వారా 7500000 బుషెళ్ళ గోధుమ సంపాదించుకున్నది. ఇంతకు మించి ఎంత గోధుమను కరువు నివారణకు పంపేది ఆస్ట్రేలియా తెలుపలేదు.

భారత దేశానికి మొత్తము మీద 19 మిలియన్ టన్నులదాకా గోధుమ అవసరమవుతుంది. సహాయానికై భారత దేశం ఆస్ట్రేలియాతో సహా 18 - 14 దేశాలను కోరింది.

## మలావీ వ్యాపారస్తులకు ప్రధాని డా॥ బండా హెచ్చరిక

ప్రతిచిన్న ఉద్యోగిని బొంబాయి నుండి తేరాదని

లింబే (మలావి), జన 19

స్థానికుల్ని తమ తమ వ్యాపార సంస్థలలో ఉద్యోగులుగా నియమించుకోవాలికి ఇష్టపడని వ్యాపారస్తులకు మలావి ప్రధాని డా॥ హేస్టింగ్స్ బండా ఒక హెచ్చరిక చేశాడు. తమ దుకాణాల్లో పనిచేయడానికి బొంబాయి నుండి తమ చుట్టపక్కాలను రాపించుకొంటున్న ఆసియా వ్యాపారస్తుల పదతుల్ని నిరోధించాలని నిజయవజ్జాను మలావి పార్లమెంటులో బడ్జెట్ చర్చకు జవాబిస్తూ దుకాణాల్లో పని చేయడానికి అర్హత సామర్థ్యముగల మలావి యువతీ యువకులు ఎందరో ఉన్నారన్నారు. సాంకేతిక నిపుణులు, నిపుణులయిన పనివారు మున్నగు వారిని ఇతర దేశాలనుండి తెచ్చుకొన్నప్పటికీ దుకాణాల్లో పనిచేసేందుకు స్థానికుల్ని మలావీ వ్యాపారస్తులు నియోగించుకోవాలని డా॥ బండా అడగలేకున్నారు.

## జాతీయ ట్రేడ్ యూనియన్ కాంగ్రెసు బలం

రాష్ట్ర కార్మికవర్గం నిజమైన ప్రాతినిధ్య సంస్థ అని శ్రీ జి. సంజీవరెడ్డి వివరణ

హైదరాబాదు, జనవరి 19

రాష్ట్రంలో ప్రభుత్వ రంగంలోని పరిశ్రమలలో, తమ సంఘానికి అధిక సభ్యత్వమున్నదని నేషనల్ ట్రేడ్ యూనియన్ కాంగ్రెసు నాయకులు శ్రీ జి. సంజీవరెడ్డి అన్నారు.

రాష్ట్ర కార్మికవర్గ ప్రతినిధి తమ సంస్థేనని, గుంటూరులో దివసేతరం మీద పనిచేసే కార్మికులను వదలివేస్తే, ఆంధ్రప్రదేశ్ ట్రేడ్ యూనియన్ కాంగ్రెసుకంటె తమ సంస్థ బలమైనదని వివరించారు.

కార్మికుల దినం సందర్భంలో జరిగే కార్యక్రమంలో పాల్గొనమని ఇతర పార్టీల కార్మికసంఘాలను ఆహ్వానించుమని, కార్మికులంతా పాల్గొనాలని మాత్రమే తాము విజ్ఞప్తిస్తామని శ్రీ రెడ్డి అన్నారు.

శ్రీ వెంకటస్వామి వాయకులుగా తెస్తున్నట్టున్న డి. టి. ఆర్. మిల్సు యూనియన్ జాతీయ ట్రేడ్ యూనియన్ కాంగ్రెసు అనుబంధ సంస్థ కాదనీ, ప్రభుత్వం ఈ కార్మిక సంస్థను బలపరిచితే, తమ సంస్థ శిక్షణా నియమాన్ని పాటించదనీ శ్రీ సంజీవరెడ్డి అన్నారు.

## మలేషియా నుండి బ్రిటిష్ సైన్యాల ఉపసంహరణ

వార్త యథార్థం కాదని

మలేషియా ఉప ప్రధాని రజాక్

వివరణ

కౌలాలంపూర్, జన 19

రోడీషియా తిరుగుబాటు ప్రభుత్వానికై సైనిక చర్యలు అమలు జరుపుటకు జనిసం 26 వేల సైన్యాలు కావలసి వుంటాయని బ్రిటిష్ ప్రధాని హెచ్చరట్లు సాగోస్‌లో జరిగిన కామన్వెల్తు దేశాల సమావేశానికి వెళ్ళి వచ్చిన మలేషియా ఉప ప్రధాని అబ్దుల్ రజాక్ చెప్పారు.

రోడీషియాలో సైనిక చర్యలకు దిగవలసివస్తే, ప్రస్తుతం మలేషియాను రక్షిస్తున్న 60 వేల బ్రిటిష్ సైన్యాలలో 26,000 సైన్యాన్ని ఉపసంహరించ వలసి వుంటుందని బ్రిటిష్ ప్రధాని అన్నట్లు, మలేషియా ప్రధానిఅభిప్రాయాలలో చేసిన ప్రకటనపై వ్యాఖ్యానిస్తూ విల్సన్ అటువంటి ప్రకటన ఎన్నడూ చేయలేదని ఉప ప్రధాని రజాక్ చెప్పారు.

బ్రిటిష్-మలేషియా రక్షణ ఒప్పందం ప్రకారం తమ దేశంలో బ్రిటిష్ సైన్యాలున్నట్లు వీరు చెప్పారు.

బ్రిటన్ మలేషియా నుండి సైన్యాన్ని ఉపసంహరిస్తుందని చెప్పటం అసమంజసం అని వీరన్నారు.

## 4 కోట్ల వ్యయంతో బొంబాయిలో ఉన్నత స్థాయి హోటల్

న్యూఢిల్లీ, జనవరి 19

హిల్టన్స్ కంపెనీతో సహకరించి బొంబాయిలోని ప్రఖ్యాత వ్యాపారస్తుల బృందం ఒకటి నాల్గు కోట్ల రూపాయల వ్యయంతో ఒక ఉన్నత స్థాయి హోటల్‌ను బొంబాయిలో నిర్మించనున్నట్లు తెలుస్తున్నది.

ఒప్పందం ప్రకారం హిల్టన్స్ కంపెనీ వారు లాభాల్లో 88 శాతం తీసుకొని ఆ మొత్తంపై 60 శాతం అదాయపు పన్ను చెల్లిస్తారు.

ఈ హోటల్ ద్వారా పరోక్షంగా విదేశీ మారక ద్రవ్యం 30-40 లక్షల డాలర్లు ఉంటుందని అంచనా.

## ప్రపంచాహార కార్యక్రమం

న్యూజీలాండ్ నుండి

రు॥ 86 లక్షలు విరాళం

వెల్లింగ్టన్, జన 18

1966-68 సంవత్సరాలకు ప్రపంచాహార కార్యక్రమానికిగాను న్యూజీలాండ్ ప్రభుత్వం దాదాపు 8600000 రూపాయలువిరాళంగా ఇవ్వదలిచింది.

ఇందులోసగం ఆహార రూపంలోను, సగం నగదురూపంలోను చెల్లించబడుతుంది.

న్యూజీలాండ్ ప్రధాని కీత్‌హోల్యోకే నేడు ఈవిషయం ప్రకటించారు.

## రిపబ్లిక్ దినోత్సవ సైనిక విన్యాసం

2,00 మంది ఎన్.సి.సి. కేడెట్లు

ఢిల్లీ అగమనం

న్యూఢిల్లీ, జన 18

జాతీయ విద్యార్థి సైనిక దళం (ఎన్.సి.సి) కాలాటాలియన్, జూనియర్ విభాగాలకు చెందిన విద్యార్థి సైనికులు (కేడెట్లు), రిపబ్లిక్ దినోత్సవ సైనిక విన్యాసాలలో పాల్గొనడానికి ఢిల్లీకి చేరుకున్నారు. కాలికల విభాగంలో సీనియర్, జూనియర్ వింగ్స్‌కు చెందిన బాలికలు 800మందికి పైగా వీరిలో వున్నారు

ఢిల్లీ కంటోన్మెంట్‌లో ఆర్మీపరేడ్ గ్రౌండ్‌కు సమీపంలో గుడారాలలో వీరు బస చేశారు.

జనవరి 24న జరిగే ఉత్సవ సైనిక విన్యాసంనాడ్ రక్షణమంత్రి శ్రీ వై.బి. చవాన్ వందనం స్వీకరిస్తారు జనవరి 27న జాతీయవిద్యార్థిసైనికదళవిన్యాసము జరుగుతుంది.

## దేశరక్షణ చట్టం క్రింద అరెస్టుకాబడిన వ్యక్తుల విడుదల

బెంగాల్ ముఖ్యమంత్రి ఆదేశం

కలకత్తా, జనవరి 19

పశ్చిమ బెంగాల్‌లో ఇటీవల ఇండో-పాక్ పోరాటం సందర్భంలో భారతరక్షణ చట్టంక్రింద అరెస్టుచేయబడినవారిలో 10మంది తప్ప మిగతా వారినందరిని విడుదల చేయవలసిందని నేడు ముఖ్యమంత్రి శ్రీ పి.సి. సేన్ ఆదేశించారు.

పశ్చిమ బెంగాల్ అసెంబ్లీలో ప్రకటనచేస్తూ తాను కాశ్మీరు ప్రకటనతో పాటు అన్ని అంశాలను పరిశీలించి ఈ విడుదల ఆజ్ఞలను జారీ చేశానని శ్రీ సేన్ చెప్పారు.

అరెస్టు కాబడిన 838 మందిలో దాదాపు అందరూ మైనారిటీవర్గానికి చెందినవారేనని ఆయన అన్నారు.

నేడే ఆఖరి రోజు

ఆగ్నేయ ఆసియా లోని గూఢచారిత్రాన్ని చిత్రీకరించిన ఉన్నత గాఢాచిత్రం

## ఇంటర్‌పోల్ కోడ్ 8

(తాజాహోప్‌స్కాప్ అండ్ ఈస్ట్‌మన్ కలర్)

(పదోఆటలకు మాత్రమే)

ప్యాలెస్-హైదరాబాద్

ఆటలు: 3-30, 6-30, 9-30

అద్భుతాకర్షణ:

"బిటిల్ రాస్కెల్"

అద్భుతాకర్షణ

కీ॥ శే॥ లాల్‌బహదూర్ శాస్త్రి అంత్యక్రియలు, అంతిమయాత్రల వార్తా చిత్రం ప్రదర్శించబడుచున్నది.

—హన్సఫిల్మ్స్ రిలీజ్

అమ్‌ఖుద్ మహల్‌లో కీ॥ శే॥ లాల్‌బహదూర్ శాస్త్రి అంతిమయాత్ర పాలం విమానాశ్రయం నుండి జనపథ్ మరియు స్మశానవాటిక, శాంతివనానికి ఊరేగింపు పూర్తి రీల్స్ ప్రదర్శించబడుచున్నవి.

రామానంద్ సాగర్ వారి:

ఆర్జూ

(ఈస్ట్‌మన్ కలర్)

సంగీతం : శంకర్ జైకిషన్

తా: రాజేందర్‌కుమార్, పద్మిని, ఫిరోజ్‌ఖాన్, వహీదా, నజీర్ హుసేన్, మెహమూద్.

22వ సంయుక్త వారం

జమ్‌ఖుద్-హైదరాబాద్

(పక్ కండిషన్డ్)

మినర్వా-సికింద్రాబాద్

రోజు 3 ఆటలు: 2-30, 6-00, 9-30

మినర్వా - సికింద్రాబాద్‌లో నేడే ఆఖరి రోజు

-కపూర్‌చంద్ అండ్ బ్రదర్స్ రిలీజ్


10వ సంయుక్త వారం

చేతన్ ఆనంద్ వారి:

హఖీఖత్

(రాష్ట్రపతి పతకాన్ని పొందిన ప్రముఖ హిందీ చిత్రం)

దర్శకత్వం: చేతన్ ఆనంద్ సంగీతం: మదన్ మోహన్

రాయల్ హైదరాబాద్ నటరాజ్ సికింద్రాబాద్

రోజు 3 ఆటలు: 2-45, 6-00, 9-30

రాయల్‌లో అద్భుతాకర్షణ

కీ॥ శే॥ మన ప్రధాని లాల్‌బహదూర్ శాస్త్రి తాష్కెంట్ ప్రయాణపు వార్తా చిత్రాన్ని రాయల్ టాకీసులో విశ్రాంతి సమయానికి పూర్వం ప్రదర్శించబడును.

1. తాష్కెంట్ చేరుట, సన్మానం
2. తాష్కెంట్‌లో సమావేశ ప్రారంభం,
3. తాష్కెంటు నుండి పాలం విమానాశ్రయానికి అక్కడి నుండి ఢిల్లీలోని వారి నివాస గృహానికి భౌతిక కాయాన్ని తెచ్చుట.

నటరాజ్‌లో అద్భుతాకర్షణ

కీ॥ శే॥ లాల్‌బహదూర్ శాస్త్రి అంతిమయాత్ర అంత్యక్రియల వార్తా చిత్రం ప్రదర్శించబడుచున్నది.



12వ సంయుక్త వారం

ఎన్. ఎన్. సిప్పీ వారి:

గుమ్నామ్

(ఈస్ట్‌మన్ కలర్)

(పదోఆటలకు మాత్రమే)

దర్శకత్వం: రాజానవాతే సంగీతం: శంకర్ జైకిషన్

నౌరంగ్ హైదరాబాద్ మనోహర్ సికింద్రాబాద్

ఆటలు: 3-30, 6-30, 9-30

21-1-1966 నుండి:

ప్రకాష్- గుల్బర్గా

అద్భుతాకర్షణ

కీ. శే. లాల్‌బహదూర్ శాస్త్రి అంత్యక్రియలు అంతిమయాత్రల వార్తాచిత్రం నౌరంగ్‌లో ప్రదర్శించబడుచున్నది.

— విజయ రిలీజ్

ఆఖరి రోజు

దీపక్- హైదరాబాద్

ఆటలు: 2-45, 6-00, 9-30

తా: ఎన్. టి. రామారావు, జమున, ఎస్.వి.రంగారావు, పద్మనాభం, శాంతారావు, గీతాంజలి.



ప్రత్యేకాకర్షణ

అంజలి, సాగర్‌లలో స్వర్గీయ లాల్‌బహద్దర్ శాస్త్రి అంత్యక్రియల దృశ్యాల్ని చూపే వార్తా చిత్రం చూపబడుచున్నది.

రవీంద్రా ఆర్టు పిక్చర్స్ వారి:

జమీందార్

దర్శకత్వం, స్క్రీన్ ప్లే:
వి. మధుసూదనరావు

నిర్మాణం:
తమ్మారెడ్డి కృష్ణమూర్తి

సాగర్-హైదరాబాద్ అంజలి-సికింద్రాబాద్

ప్రతిరోజు 3 ఆటలు: 2-15, 6-00, 9-30



6వ సంయుక్త వారం

ఒకే నటునిచే రెండు విభిన్న పాత్రలను పోషించడం చలన చిత్రరంగంలో ప్రథమ పర్యాయం

కృష్ణుడు - దుర్యోధన

పాత్రల నటించిన

ఎన్. టి. రామారావు

సంగీతం: టి. వి. రాజు

తా: ఎన్. టి. రామారావు, శాంతారావు, ఉదయ్‌కుమార్, రాజశ్రీ, కాంతయ్య, శోభన్‌బాబు, భూపాళ, ప్రభాకరరెడ్డి, ముక్కామల, సత్యనారాయణ, కె. ఆర్. విజయ, ఎస్. వరలక్ష్మి, గీతాంజలి, రత్న.

ప్రభాత్ (హైదరాబాద్) అశోక్ (హైదరాబాద్) ప్యారడైజ్ (సికింద్రాబాద్)

రోజు 3 ఆటలు: 1-45, 5-45, 9-30

రామా (పరంగల్) అశోక్ (విజయవాడ) శ్రీ వెంకటలక్ష్మి (ఖమ్మం)

-ఎన్. ఎన్. పి వి. రిలీజ్

రెవిన్యూబోర్డు కార్యాలయం (ఎక్సైజ్ అండ్ ప్రొహిబిషన్)
ఆంధ్రప్రదేశ్ హైదరాబాద్

ఎస్. ఆర్. నెం. 49710/Ex/65-J1 తేది 15-1-66

## ప్రకటన

విషయం: నారాయణగూడ ప్రభుత్వ డిస్టిలరీ మరియు కామారెడ్డి ప్రభుత్వ డిస్టిలరీ 1965-66 సం॥నకు విప్పపువ్వు సరఫరా గురించి.

దిగువ నుదాహరించిన జిల్లాలనుండి వాటిలోదురుగా పేర్కొన్న మొత్తములలో ప్రభుత్వ డిస్టిలరీలకు విప్పపువ్వు సరఫరాకు టెండర్లుకోరబడుచున్నవి.

| జిల్లా పేరు | మెట్రిక్ టన్నులలో పరిమాణం |
|---|---|
| 1. నిజామాబాద్ | 350 |
| 2. కరీంనగర్ | 200 |
| 3. మెదక్ | 275 |
| 4. హైదరాబాద్ | 150 |
| 5. మహబూబ్‌నగర్ | 200 |
| అచ్చంపేట తాలూకా 33 పెంటాస్ మినహా. | |
| 6. నిర్మల్ వరకు ఆదిలాబాద్ | 200 |
| లక్సెట్టిపేట, చిత్తూర్, సిర్పూర్, భాన్సావూర్ మఖల్ తాలూకాలు. | |

2. టెండర్లు సీల్డు కవరులలో జాయింట్ సెక్రెటరి, బోర్డు ఆఫ్ రెవిన్యూ (ఎక్సైజ్ అండ్ ప్రొహిబిషన్) చాంపల్లి స్టేషన్ రోడ్ హైద్రాబాద్ (ఆం.ప్ర) వారి కార్యాలయము పనిచేయు రోజులలో 21-2-1966 తేది సా॥ 3-00 గం. వరకు అందునట్లు పంపవలెను. తదుపరి వచ్చు టెండర్లు అంగీకరింపబడవు. పథాలములో అందిన టెండర్లను అదేరోజు సా॥ 4-00 గంటలకు అప్పటికి హాజరైన టెండరుదార్ల సమక్షమున సహాయ కార్యదర్శి రెవిన్యూ బోర్డు (ఎక్సైజ్ అండ్ ప్రొహిబిషన్) వారి యెదుట తెరువబడును.

3. సరియైన డిపాజిట్ మొత్తముకట్టి రెవిన్యూబోర్డు కార్యాలయము (ఎక్సైజ్ అండ్ ప్రొహిబిషన్) హైదరాబాద్ వారి కార్యాలయంనుండి పొందు నియమిత ఫారముమీద పంపబడిన టెండర్లను మాత్రము అంగీకరింపబడును.

4. నిజామాబాద్ జిల్లానుండి దొరుకు విప్పపువ్వును నిజామాబాద్ జిల్లా కామారెడ్డి తాలూకా చక్రియాల్ యందుగల గవర్నమెంటు డిస్టిలరీకు సప్లయి చేయవలెను. మరియు ఆదిలాబాద్, కరీంనగర్, మెదక్, హైదరాబాద్, మహబూబ్‌నగర్ జిల్లాలలో దొరుకు విప్పపువ్వును హైదరాబాద్ నగరములో నారాయణగూడయందుగల గవర్నమెంట్ డిస్టిలరీకు సప్లయి చేయవలెను.

5. గెలుపొందిన టెండరుదార్లు విప్పపువ్వును అయా గవర్నమెంట్ డిస్టిలరీలకు సరఫరాచేయుట 1966 సం॥ జూన్ మొదటి వారంనుండి ప్రారంభించవలెను. లేదా నారాయణగూడ గవర్నమెంట్ డిస్టిలరీ జనరల్ మేనేజరుగాని లేక ఎక్సైజ్ కమీషనర్‌గాని కోరినయెడల పైన చెప్పబడిన తేదికి పూర్వమే సరఫరాచేయుట ప్రారంభించవలెను.

6. టెండర్ వివరములుగాని లేక విప్పపువ్వు సప్లయిచేయు విధానముగాని లేక మిగతా ఇతర వివరములు రెవిన్యూబోర్డు (ఎక్సైజ్ అండ్ ప్రొహిబిషన్) వారి కార్యాలయమునుండి కార్యాలయము పనిచేయు వేళలయందు పొందగలరు.

సం. × ×
జాయింట్ కార్యదర్శి.

## ప్రకటన

సివిల్ సప్లయిస్ శాఖకు చెందిన దిగువ నుదాహరించిన ఆవిరి పరికరములను హైదరాబాద్, కైరతాబాద్‌లో నిర్మించిన సివిల్ సప్లయిస్ కమీషనర్ కార్యాలయంలో పేలం కమ్-టెండర్ ద్వారా 11-2-1966 సా॥ 2-00 గం. అమ్మబడును. సీల్డు టెండర్లు డైరెక్టర్ సివిల్ సప్లయిస్‌కు అడ్రసుచేస్తూ "ఆవిరి పరికరములకై టెండర్" అని పేర్కొని డిప్యూటి డైరెక్టర్ సివిల్ సప్లయిస్‌కు 11-2-66 మధ్యాహ్నం 12-0 గం. అందజేయవలెను టెండర్లకు ఏ విధమైన నిబంధన జతపరచకుండా వుండవలెను. పరకువున్న టెండర్లు పరిశీలింపబడవు.

1. సిలోగాన్ దస్సు ఓవర్ హెడ్ 25 టన్లు.
2. ప్యారోడస్టు 6 టేనులు (అగ్రికల్చరల్ ఇన్ సెక్ట్సిడ్స్‌కు పెరిధరం కలిగియుండి) 28 టన్లు.
3. సిలోగాన్ పుట్ పంపులు 44.

ఉజ్జాయింపు ధరలద్వారా అమ్మకం నిర్వహించే అధికారి ఉద్దేశ్యం ప్రకారం లాట్ పద్ధతులద్వారా లేక విడిఅంశములద్వారా పేలం అమ్మకం వుండును. విడి అంశములకు టెండర్ల ద్వారా ధరవుండును. సెక్యూరిటి డిపాజిట్ క్రింద చీఫ్ అకౌంట్స్ ఆఫీసర్ (సివిల్ సప్లయిస్)కు రు. 150/- చెల్లించి రసీదును పేలం అమ్మకం నిర్వహించు అధికారికి చూపించినట్లయితే పాల్గొనవలెను. టెండర్ అయ్యేయెడల సెక్యూరిటి డిపాజిట్ చెల్లించినట్లు రసీదును టెండర్ స్వీకరించే అధికారికి చూపించవలసి యుండును. లేకయెడల టెండర్ అంగీకరించబడదు పేలం అమ్మకం చివరలో టెండర్లు తెరువబడును. పేలంలో ఎక్కువపాటదారు లేక ఎక్కువ టెండర్‌దారు వివరయాన్ని బట్టి ఏ కారణముదూపక ఏ పాటనైన అంగీకరించుట లేక నిరాకరించే హక్కుకలిగియున్న సివిల్ సప్లయిస్ కమీషనర్ ఆమోదాన్నిబట్టి అమ్మకం నిర్వహించే అధికారిచే కొన్నవారిగా తీర్మానించబడును. కొనుగోలుదారుగా తీర్మానించిన వ్యక్తి అట్టి తీర్మానం అయిన వెంటనే తనచే అంగీకరించిన పాటప్రకారం పేలమునకు వుంచిన వస్తువుల మొత్తము విలువలో 4 వంతుకు సమానమైన పైకం డిపాజిట్ చేయవలెను.

అమ్మకం నిర్వహణాధికారి ఎట్టి నోటీసు లేకుండా పైన పేర్కొన్న ఏ అంశపు అమ్మకమునైన వాయిదా వేయవచ్చును. తనిఖీకై వస్తువులు సివిల్ సప్లయిస్ కమీషనర్ కార్యాలయంలో ప్రతి పని రోజున ఉ॥ 11-00 నుండి 5-00 గం॥ వరకు తెరచియుంచబడును. మరియు అసిస్టెంట్ డైరెక్టర్ (అడ్మినిస్ట్రేటివ్) తమ తనిఖీని పరిశీలించగలరు. పేలం అమ్మకం పూర్తి వివరములను హైదరాబాద్ కైరతాబాద్ సివిల్ సప్లయిస్ కమీషనర్‌నుండి పని వేళలలో పొందవచ్చును.

డైరెక్టర్ సివిల్ సప్లయిస్ తరపున

## హైద్రాబాద్ మున్సిపల్ కార్పొరేషన్

సికింద్రాబాద్ డివిజన్ కార్యాలయం

నెం. 4118/E(W-5)/65-66/2 తేది. 19-1-1966

1966 సం॥ జనవరి 16, 17 తేదీల పత్రికలలో సి. ఇ. మెటీరియల్స్ మరియు సప్లయిస్‌పైన కొరకు ప్రకటింపబడిన యీ కార్యాలయపు 15-1-66 తేదిగల ప్రకటన నెం. 4118/E(W-5)/5-66/1 అనుసరించి టెండర్ ఫారముకొరకు దరఖాస్తులు అందజేయవలసిన తేది. టెండరు డాక్యుమెంట్లు ఇచ్చేతేది. మరియు టెండర్లను అందజేయవలసిన ఆఖరు తేది. ఈ క్రింది విధముగా పొడిగింపబడినవి.

| టెండరు ఫారము కొనుగోలు కొరకు ఖరీదుతోసహా దరఖాస్తులు పంపవలసిన ఆఖరు తేది. | టెండరు డాక్యుమెంటు ఇవ్వబడు తేది. | టెండరు డాక్యుమెంటు అందజేయవలసిన ఆఖరు తేది. |
|---|---|---|
| 21-1-1966 | 25-1-1966 సా॥ 2-0 గం. నుండి 4-30 గం. లోపు. | 27-1-1966 సా॥ 3-00 గం. వరకు మాత్రమే. |

సం. లక్ష్మీనారాయణ
ఆడిషనల్, సిటీ ఇంజనీర్.

నూతన నాయకుని ఎన్నిక సంరంభం:

# కాంగ్రెసుపార్లమెంటరీ పార్టీ సమావేశం

## శ్రీ మురార్జి పేరు శ్రీహనుమంతయ్య, శ్రీమతి ఇందిర పేరు శ్రీనందా ప్రతిపాదన

## ఓటింగ్‌కువెంటత్తం 526మంది హాజరు

న్యూఢిల్లీ, జనవరి 19

1. శ్రీ. లాల్ బహద్దర్ శాస్త్రి అనంతరం దేశనాయకత్వాన్ని వహించగల నాయకుని ఎన్నికనిమిత్తం ఈఉదయం పార్లమెంటు భవనం సెంట్రల్ హాలులో సరిగా 11-05లకు కాంగ్రెసు పార్లమెంటరీపార్టీ సమావేశం ప్రారంభమైంది. మొత్తం 565 మంది కాంగ్రెసు సభ్యులకుగాను 526 మంది హాజరయినారు. కాంగ్రెసు అధ్యక్షులు శ్రీ కామరాజు అధ్యక్షత వహించారు.

లోకసభలో గల 375 మంది కాంగ్రెసు సభ్యులలో 338 మంది రాజ్యసభలోగల 176 మందిలో 168 మంది నాయకత్వ ఎన్నికలో పేరు పాల్గొన్నారు.

ఎన్నిక ఫలితాన్ని తెలుసుకోడానికి ఆత్యాతురతతో పార్లమెంటు భవనం వెలుపల వేలాది ప్రజలుగుమిగూడారు. ఎన్నిక ప్రారంభమైన తర్వాత ఆశ్చర్యక్రమంలో తొలుత రాజ్యసభసభ్యులు ఓటు చేశారు.

నాయకత్వానికి పోటీ చేస్తున్న శ్రీమతిఇందిరాగాంధి, శ్రీమురార్జీ దేశాయి ఇరువురూ కూడా తమఓట్లు వేయలేదు. శ్రీమతి ఇందిరాగాంధిని ఓటువేయడానికి 11-41 లకు పిలిచారు. ఆమెలేచి వచ్చి శ్రీమురార్జీ వద్దకువెళ్ళి ఒక ముక్కచెప్పి ఎల్ కె ఎన్ అధికారుల దగ్గరకుపోయి తాను ఓటు చేయడంలేదని పేర్కొనివెళ్ళి తన స్థానములో కూర్చున్నారు.

### నామినేషన్

నేడు ఎన్నికలో పాల్గొనేందుకు పోటీచేస్తున్న అభ్యర్థులు ఇద్దరూ- శ్రీమతి ఇందిరాగాంధీ, శ్రీ మురార్జీ దేశాయిలు-పార్లమెంటు మందిరంలో ప్రవేశించగానే హర్షధ్వనులు చెలరేగాయి. శ్రీమతి ఇందిరాగాంధి అభ్యర్థి శాస్త్రి కాబినెట్ ప్రధాని శ్రీగుల్జారీలాల్ నందా ప్రతిపాదించగా శ్రీ సంజీవరెడ్డి బలపరిచారు. శ్రీమురార్జీ దేశాయి అభ్యర్థిత్వాన్ని మైసూర్‌కు చెందిన శ్రీ కె. హనుమంతయ్య ప్రతిపాదించగా శ్రీ తిజారాం పలివాల్ (రాజస్థాన్) బలపరిచారు. ఈరెండు పేర్లు తప్ప మరేవామినేషనూరాలేదు.

ఓటింగ్ సరిగా 11-30 లకు ప్రారంభమైంది. పూర్తిగావడానికి సరిగా రెండు గంటలు పట్టింది.

చీఫ్ రిటర్నింగ్ ఆఫీసర్ శ్రీ జి. యస్. పాఠక్ బాలెట్ పెట్టెను కాంగ్రెసు అధ్యక్షునికి సమావేశము వారికి చూపించి సీలువేశారు. సమావేశానికిఫోటోగ్రాఫర్లను, వార్తాచిత్రకారులను మెమెరామన్‌లను రానిచ్చినందుకు తొలుత శ్రీమహావీర్ త్యాగి ఆక్షేపణ తెల్పారు.

### పార్టీ సమావేశం వివరాలు

భారత దేశానికి నూతన నాయకత్వాన్ని గురించిబాల్గుదివాల శీఘ్రతర్జన భర్జనల అనంతరం ఈవేళ ఉదయము కాంగ్రెసు పార్లమెంటరీ పార్టీ సమావేశం జరిగింది అధికతణం పరకూ కూడా పరిశీలనాయానికి ప్రయత్నాలు జరిగినా విఫలమైన వాతావరణంలో ఉభయ అభ్యర్థుల పక్షాన తీవ్రప్రచారం లాబీలలో సాగుతూనే వచ్చింది.

ఇంత తీవ్రమైన పోటీ భారత దేశ సాంఘిక జీవితంలో జరుగలేదని తెలుపబడుతున్నది. మామూలుగా రహస్య ఎన్నికలకు అవసరమయ్యే యేర్పాట్లన్నీ జరిగాయి. పార్లమెంటు సెంట్రల్ హాలు వెలుపల పోలింగ్ బూత్‌లు యేర్పరచారు. పేరుగా జరుగుతున్న ఈ పోటీలో ఎవరికెన్నివిధాల ఓట్లు వస్తాయన్న అంచనాలవదంతులు తుదిక్షణంవరకూ కొనసాగాయి.

శ్రీమురార్జీ దేశాయిసరిగా 10-40 లకు పార్లమెంటు భవనానికివిచ్చేశారు. విలేఖరులాయనను పలుకరించగా తాను గెలుస్తాననే విశ్వాసాన్నే వెల్లడించి ఫోటోగ్రాఫర్లకు పోజులిచ్చారు. ఆయన వచ్చిన ఐదునిమిషాలతర్వాత శాస్త్రి ప్రధాని శ్రీనందాతో పాటుగా శ్రీమతి ఇందిరాగాంధి విచ్చేసింది. ఆమెకు పుష్పగుచ్ఛాలిచ్చి వెడ్డాయి. శ్రీమతి సుభద్రాజోషిఆమె కప్పుకున్న శాలువపై రోజాపూవును విసిరి అలంకరించింది- శ్రీమతి ఇందిరా నందాలు శ్రీ కామరాజ్ ఫోటోలు తీశారు. పిమ్మట శ్రీమతి ఇందిర, శ్రీమురార్జీ దేశాయిలు కలిసి కూడా ఫోజు లిచ్చారు. శ్రీమురార్జీ సరిగా 10-45 లకు సెంట్రల్ హాలు లోకి వెళ్ళినదుమూలాలా తిరిగి ప్రతి నమస్కారాలు చేస్తూ వచ్చిముందు వరుసలో కూర్చున్నారు. శ్రీమతి ఇందిరాగాంధికూడా ఆమెను వెంటనే వచ్చి అభినందిస్తూ వెళ్ళి నలుగురినీ పలుకరించి వచ్చి శ్రీమురార్జీ దేశాయితో కరచాలనం చేసింది.

సరిగా 11 గంటలకు కాంగ్రెసు అధ్యక్షుడు శ్రీకామరాజు ఇరువురు కార్యదర్శులతో సహా సెంట్రల్ హాలులోకివచ్చారు. శ్రీమురార్జీ దేశాయికి ఇరుపక్కలా శ్రీనందా, శ్రీసుబ్రహ్మణ్యం, పార్టీ డిప్యూటీ నాయకులు కూర్చున్నారు. సమావేశం ప్రారంభమయ్యే ముందు కెమెరామన్ ను ఉపసంహరించు కోవలసిందిగా విజ్ఞప్తి చేయబడింది. అభ్యర్థుణములోచక్రాల కుర్చీలో విహార్ సభ్యుడు శ్రీ కె. కె. సింగ్‌ను తీసుకువచ్చారు.

కాంగ్రెసు పార్లమెంటరీ పార్టీ సమావేశము సరిగా 11-05లకు ప్రారంభమైంది- కాంగ్రెసు అధ్యక్షుడు శ్రీకామరాజ్ ముక్తసరిగా తమిళములో ప్రసంగించారు- సెంట్రల్ హాలుకు ఎదురుగావున్న గ్యాలరీల్లో ముఖ్యమంత్రులు, రాష్ట్రాల మంత్రులు, కాంగ్రెసు కార్యదర్శులు, ప్రముఖులు, పత్రికా విలేఖరులకు స్థానాలేర్పాటయ్యాయి-

శ్రీ కామరాజ్ లేచి ఇప్పుడు నూతనవాయకుని ఎన్నికకోసం సమావేశమయ్యామనీ సరిగా 19నెలలక్రితం ఇదేహాలులో సమావేశమై స్వర్గీయ లాల్ బహద్దర్ శాస్త్రిని ఎన్నుకున్నామనీ ఆయన కనసహాయంలో ప్రజాస్వామ్య నియమముగా దేశాన్ని కడి పిలాలనీ ఆయన కీర్తిశేషులు కావడముతో ఇప్పుడు తిరిగి నాయకుని ఎన్నిక అవసరమయిందనీ పేర్లు ప్రతిపాదించాల్సి వరిగా కోరుతున్నానని అన్నారు.

పిమ్మట శ్రీమురార్జీ, శ్రీమతి ఇందిరాగాంధీల పేర్లు ప్రతిపాదించబడ్డాయి. సరిగా 11-30లకు రిటర్నింగ్ ఆఫీసర్ శ్రీ జి- యస్- పాఠక్ బ్యాలెట్ పత్రాలిచ్చడం ప్రారంభించారు- అనారోగ్యరీత్యా తొలుతకాంగ్రెసు పార్లమెంటరీపార్టీ కార్యదర్శి శ్రీ కె. సి. పంత్ ఓటు వేయడానికి వీలువలేదన్నారు- రాజ్యసభ సభ్యులు ముందుఓటువేశారు- వారంతా ఓటు చేయడం 12-15లకు పూర్తిఅయింది. పిమ్మట లోకసభా సభ్యుల ఓటింగ్ ప్రారంభమైంది- ప్రధాని శ్రీ నందా 12-50 లకు తన ఓటువేసివచ్చారు.

ఓటింగ్ సరిగా మధ్యాహ్నము 1-30 లకు ముగిసింది. వెంటనే ఓట్ల లెక్కింపు ప్రారంభమైంది. సీలువేయబడిన బ్యాలెట్ పెట్టెల్ని ప్రక్కగదిలోకి కొంపోయి లెక్కింపు జరిపారు.

### హాజరయిన వారి వివరాలు

చరిత్రాత్మకమైన నేటి ఈనాయకత్వ యెన్నికలో అంస్యంగావచ్చిన వారందరితోకలిపి మొత్తం 526మంది కాంగ్రెసు ఎం. పి. లు పాల్గొన్నారు. వారిలో 338 మంది (అసలు 375 మందికి) లోకసభ సభ్యులు. 168మంది (అసలు 176 మందికి) రాజ్యసభా సభ్యులు ఉన్నారు. వివరాలు ఇవి: (బ్రాకెట్‌లో ఉన్న సంఖ్య అసలు సభ్యుల మొత్తం సంఖ్య)

| రాష్ట్రం | లోకసభ | రాజ్యసభ |
|---|---|---|
| యు-పి- | 60 (60) | 24 (24) |
| పశ్చిమ బెంగాల్ | 22 (22) | 12 (12) |
| ఢిల్లీ | 5 (5) | 8 (8) |
| కాశ్మీర్ | 6 (6) | 4 (4) |
| హిమాచల్‌ప్రదేశ్ | 4 (4) | 2 (2) |
| మణిపూర్ | 1 (2) | 0 (1) |
| లక్క దీవులు | 0 (1) | - |
| గోవా | 1 (1) | - |
| నేఫా | 1 (1) | - |
| పుదుచ్చేరి | 1 (1) | 1 (1) |
| ఒరిస్సా | 12 (13) | 5 (7) |
| పంజాబ్ | 13 (13) | 7 (8) |
| రాజస్థాన్ | 14 (24) | 8 (8) |
| మద్రాసు | 29 (31) | 10 (18) |
| మహారాష్ట్ర | 40 (48) | 15 (15) |
| మైసూరు | 14 (24) | 15 (15) |
| ఆంధ్ర | 31 (33) | 14 (14) |
| అస్సాం | 9 (9) | 6 (7) |
| బిహార్ | 41 (42) | 16 (16) |
| గుజరాత్ | 16 (16) | 10 (10) |
| కేరళ | 6 (6) | 3 (4) |
| మధ్యప్రదేశ్ | 26 (26) | 11 (11) |
| త్రిపురా | - | 1 (1) |
| నాగాలాండ్ | - | 2 (4) |
| మొత్తం | 338 (375) | 168 (176) |

## కేంద్ర ఉద్యోగుల కరువు భత్యం హెచ్చింపు

### కొత్త ప్రభుత్వం తీసుకునే తొలి చర్య కాగలదు

న్యూఢిల్లీ, జన 19

శ్రీమతి ఇందిరా గాంధి నాయకత్వంలో నర్పడే కొత్త మంత్రివర్గం తీసుకొనే తొలిచర్య కేంద్ర ప్రభుత్వ ఉద్యోగుల కరువుభత్యం పెంచడం కాగలదు.

గడచిన 12నెలలలో జీవన వ్యయ సూచిక 165 పాయింట్లు పెరుగడం వల్ల ఈ హెచ్చింపు అవసరమవుతున్నది. ఆర్థికమంత్రి కె.సి.చంద్రచౌధురి ప్రతిపక్ష ఎం-పి-ఎస్-ఎం-పెనర్జీకివ్రాసిన లేఖలో ఈ సమాచారాన్ని తెలిపారు-త్వరలో మంత్రిమండలికి కేంద్రప్రభుత్వ ఉద్యోగుల కరువుభత్యం హెచ్చింపు గూర్చి నోట్ పెట్టబడుతుందని ఈ లేఖలో సూచించారు. ఈ హెచ్చింపు 1965 డిసెంబర్ నుండి అమలులోనికి రాగలదు-

--

## నాట్య విద్యాలయంలో శిక్షణ తరగతుల ప్రారంభం

హైదరాబాదు, జన 19

ఆంధ్రప్రదేశ్ నాట్య సంఘం అధ్వర్యాన స్థానిక నాట్య విద్యాలయం నిర్వహిస్తున్న నాటక శిక్షణ తరగతులలో ఆరవబోర్డు రవీంద్రభారతి భవనంలో గత సోమవారం ప్రారంభమయింది-డా॥ శ్రీపాదగోపాలకృష్ణమూర్తి ఈ తరగతులకు ప్రారంభోత్సవంచేస్తూ నటీనటులు నాటక ప్రదర్శన వల్ల పహించవలసిన శ్రద్ధను సోదాహరణంగా వివరించారు-నాటకంఅనేది ప్రభావముగా దర్శకుని భావనకున మైక్య ప్రతిబింబంగావుండాలి- సమర్థుడైనదర్శకుడ్ఎన్నుకున్న తర్వాత నటులు దమంతా అతని ఆదేశాలను శిరసావహించి తీరాలి- లేకపోయినట్లయితే ప్రదర్శనలో సమగ్రత, సమరూపత లోపిస్తాయి అన్నారు- ఆంధ్ర నాటక రంగ చరిత్రను సంక్షిప్తంగా వివరిస్తూ నటులు సర్వసాధారణంగా రంగంపై చేసే పొరపాట్లను గురించి తెలియచేశారు. నాటక శిక్షణను ప్రవాటు చేసి క్రమబద్ధంగా తరగతులను నడుపుకున్న నాట్యవిద్యాలయం వారిని అభినందించారాయన-

## శ్రీమతిగాంధి ఎన్నికకు మాస్కో వర్గాల హర్షం

మాస్కో, జన 19

కాంగ్రెస్ పార్లమెంటరీపార్టీ నాయకుని ఎన్నిక జరిగిన కొద్ది క్షణాలలోనే సోవియట్ అధికార వార్తాసంస్థ శ్రీమతి ఇందిరాగాంధి విజయవార్తను విడుదలచేసింది-శ్రీమతి గాంధి మంత్రివర్గ నిర్మాణానికి అనుసరించవలసిన లాంఛనాలనుగూడా టాస్ సోవియట్ పాఠకులకు తెలిపింది-కాంగ్రెస్ అధిక సంఖ్యాకవర్గం శ్రీమతిగాంధి ఎన్నికను బలపరుస్తున్నందున తప్పక గెలుపొందగలరని సోవియటు వర్గాలు తొలి నుండి విశ్వసిస్తూనే ఉన్నాయి- వీరి ఎన్నికను సోవియటు పత్రికలు వర్గాలు ఆహ్వానించాయి-

## వేలము ప్రకటన

ఆంధ్రప్రదేశ్ ప్రభుత్వము అటవిశాఖ

ఇందుమూలమున తెలియజేయునదేమనగా హైద్రాబాద్ ఫారెస్టు డివిజన్‌కు చెందిన వీడిఅకులు అమ్మకములాభ మిగిలిన కర్రకూపులు తంగెడు చెక్క మొదలగు చిన్నతరహా అటవి సంపదల వార్షిక వేలము 1966వ సంవత్సరమునకుగాను తేది 31 జనవరి 1966 సోమవారము ఉదయము 11-00 గంటలకు అటవీశాఖ ముఖ్య సంరక్షణాధికారి కార్యాలయము సైఫాబాదు హైద్రాబాదు-23 పరణలోగల హైద్రాబాదు డివిజను అటవీ శాఖాధికారి కార్యాలయములో జరుగును. ఈ వేలము గురించి వివరమైన వేలపు ప్రకటన జారీచేయనైనది. ఇతర వివరములు అటవీశాఖ డివిజనల్ కార్యాలయము లేక జారీ చెందిన ఫారెస్టు రేంజి కార్యాలయములో తెలుసుకొనవచ్చును.

పి. ఎల్. మారెడ్డి
డివిజనల్ అటవీ శాఖాధికారి
హైద్రాబాద్ ఫారెస్టు డివిజన్

## హైద్రాబాద్ మున్సిపల్ కార్పొరేషన్

కార్యదర్శి కార్యాలయం

తేది: 19-1-1966

1966-67 ఆర్థిక సంవత్సరముకొరకు హైద్రాబాద్ మున్సిపల్ కార్పొరేషన్‌యొక్క బడ్జెట్ ఎస్టిమేట్స్ గురించి స్టాండింగ్ కమిటీ చేసిన సిఫార్సులను పరిశీలించుటకుగాను హైద్రాబాద్ మున్సిపల్ కార్పొరేషన్ యొక్క పొడిగింపబడిన సమావేశం చార్మినార్ హాలులో మున్సిపల్ కార్పొరేషన్‌హాలులో 25-1-1966 తేది సా॥ 3-00 గంటలకు జరుగునని యిందుమూలముగా తెలియజేయడమైనది.

కార్యదర్శి


ఈ రోజు గొప్ప ఆకర్షణీయ చిత్రం

రేపే ఉ॥ 11-45కు గొప్ప విడుదల

అనన్య సామాన్యమైన అత్యద్భుత ప్రణయ గాథాచిత్రం

కిరన్ ప్రొడక్షన్స్:

నీలా ఆకాశ్

(ఈస్ట్‌మన్ కలర్)

నిర్మాత మరియు దర్శకుడు: రాజేంద్రభటియా | సంగీతం: మదన్ మోహన్ | కథ: మోహన్‌కుమార్

తా॥ ధర్మేంద్ర, మాలాసిన్హా, మెహమూద్, కళ్యాణ్, రాజ్ మెహర, సులోచన, పదన్‌పురి.

ప్యాలెస్ హైద్రాబాద్ | ప్రకాష్ మంగల్‌హాట్, హై | మినర్వా సికింద్రాబాద్

రేపటి నుండి 28 ఆదివారం వరకు ప్రతిరోజు 4 ఆటలు: ఉ॥ 11-45, 3-00, 6-15, 9-30

మరియు పిక్చర్ ప్యాలెస్ నిజామాబాద్ | లిబర్టి బాంబే | రఘువీర్ చిత్రమందిర్ పర్భణి | అప్సరా కొరంగాబాద్ | న్యూమదన్ గుల్బర్గా | చిత్రలేఖ బీదర్ | విజయటాకీస్ హన్మకొండ | విజయ లాతూర్

—కపూర్‌చంద్ అండ్ బ్రదర్స్ లిమిటెడ్



రేపే ఉ॥ 11-30 గం. గొప్ప విడుదల

మాయా మూవిటోన్స్:

బీగ్ రాత్

(ఈస్ట్‌మన్ కలర్)

దర్శకత్వం: కాళీదాసి

సంగీతం: రోషన్

తా॥ అశోక్ కుమార్, మీనాకుమారి, ప్రదీప్ కుమార్, కామినికౌశల్, రాజేంద్రనాథ్, రాజ్ మెహర, ఐ. ఎస్. జోహార్.

దిల్‌షాద్ హైద్రాబాద్ | ఆషా హైద్రాబాద్ | అజంతా సికింద్రాబాద్

ప్రతిరోజు 4 ఆటలు: 11-30, 3-00, 6-15, 9-30

మరియు మోహన్-బారంగాబాద్

—మూవి టెమ్స్ లిమిటెడ్.

(SCREEN)



రేపే మధ్యాహ్నం 12-30 లకు

గొప్ప విడుదల

ప్రపంచదేశాలలో ప్రతిచోట కాల్పనికపు చిత్రంగా ప్రఖ్యాతిగాంచి ప్రథమస్థానం ఇండియాకు వచ్చుచున్న మహోజ్వల చిత్రం.

# ది డ్రమ్స్ ఆఫ్ డెస్టినీ

(ఈస్ట్‌మన్ కలర్)

నిర్మాత, దర్శకుడు: ప్రముఖ వేటగాడు జార్జిమైఖేల్

లిబర్టి

(అమీర్‌పేట్, హైద్రాబాద్)

ప్రతిరోజు 4 ఆటలు: 12-30, 3-30, 6-30, 9-30

క్రొత్తగా విడిచిన ప్రేక్షకులతో మూడవ వారం నడుస్తున్నది

మరాటా మందిర్ - బొంబాయి

థియేటర్ బుకింగ్ మరియు ప్రదేశాల కొరకు: కృష్ణా ఫిల్మ్స్ 5-3, నాజ్ బిల్డింగ్ బొంబాయి-4తో సంప్రదించండి.



అద్భుత తారణ

కమల్, రాజేశ్వర్ టాకీసులలో కీ॥ శే॥ లాల్‌బహదూర్ శాస్త్రి అంతిమయాత్రా దృశ్యం పాలం విమానాశ్రయం నుండి జనపథ్‌కు మరియు శాంతివనం స్మశానవాటిక వరకు జరిగిన ఊరేగింపు వార్తా చిత్రపురీల్ ప్రదర్శించబడుచున్నది.

నేడే చూడండి: నేడే చూడండి:

కమల్ హైద్రాబాద్ | రాజేశ్వర్ సికింద్రాబాద్ | శ్రీనివాస్ వరంగల్

రోజు 3 ఆటలు: 2-30, 6-00, 9-30

ఆంధ్రప్రదేశ్ సోల్ డిస్ట్రిబ్యూటర్స్: అనిల్ ప్రకాష్ ఎంటర్‌ప్రైజెస్


Edied printed and published by V. Narottama Reddy M. A. for the Golkonda Publications Ltd. Golkonda printing press Hyderabad